Nedvěd s.r.o.
PROJEKT PLZEŇ, PROJEKTOVÁ KANCELÁŘ

KOTEROVSKÁ 177, 326 00 PLZEŇ

| | VED.PROJEKTU | ODP.PROJEKTANT | PROJEKTANT | RAZÍTKO |
|---|---|---|---|---|
| KRAJ: | PLZEŇSKÝ | OBEC: | HORNÍ HRADIŠTĚ | |
| OBJEDNATEL: | ČR - Státní pozemkový úřad, KPÚ pro Plzeňský kraj, Pobočka Plzeň | | | |

| | | |
|---|---|---|
| **Stavba polní cesty HC9-R a alejová výsadba IP4 v k.ú. Horní Hradiště** | SOUBOR | |
| | DATUM | 10/2021 |
| | STUPEŇ | DSP, PDPS |
| | ZMĚNA Č. | |
| DOKLADOVÁ ČÁST | | PARÉ |

Vodárna Plzeň

Vyřizuje:
Tel.: 377 413 342
E-mail:
Ze dne: 01.09.2021

D PROJEKT PLZEŇ Nedvěd s.r.o.
Koterovská č.p. 574/177
Plzeň, Koterov
326 00 Plzeň

## Vyjádření k existenci podzemních sítí vodovodu a kanalizace č.j. ES/2021/8612

**Horní Hradiště, Stavba polní cesty HC9-R a alejová výsadba IP4 v k.ú. Horní Hradiště**

V zájmovém území neprovozuje společnost VODÁRNA PLZEŇ a.s. žádné vodohospodářské sítě ani jiná zařízení.

Toto vyjádření je zpracováno podle známého stavu ke dni jeho vydání. Společnost VODÁRNA PLZEŇ a.s. proto neodpovídá za případné změny tohoto stavu po vydání tohoto vyjádření.

Toto vyjádření rovněž nezahrnuje informaci či zákres vodohospodářských sítí, s jejichž existencí, průběhem jejich vedení, probíhající a/nebo budoucí či plánovanou realizací vybudování či přeložky vodohospodářské sítě, není společnost VODÁRNA PLZEŇ a.s. seznámena.

Společnost VODÁRNA PLZEŇ a.s. nepřebírá jakoukoli odpovědnost za újmy vzniklé jak v souvislosti se změnami stavu po vydání tohoto vyjádření, tak s existencí, probíhající a/nebo budoucí či plánovanou realizací vybudování či přeložení vodohospodářské sítě.

Toto vyjádření společnosti VODÁRNA PLZEŇ a.s. má platnost 6 měsíců ode dne vydání.

S pozdravem

**Příloha:**
Situace

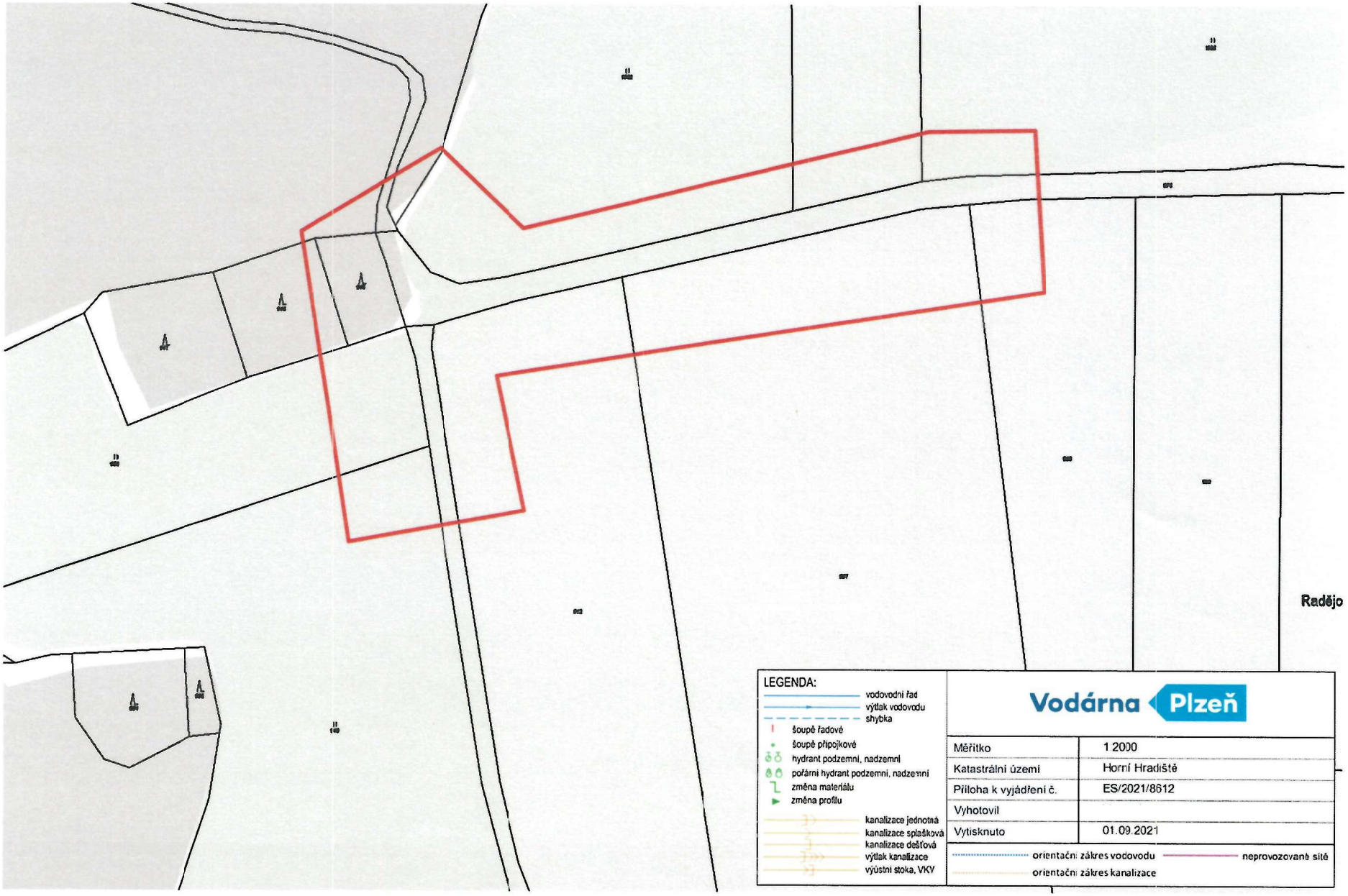


LEGENDA:

- vodovodní řad
- výtlak vodovodu
- shybka
- šoupě řadové
- šoupě přípojkové
- hydrant podzemní, nadzemní
- požární hydrant podzemní, nadzemní
- změna materiálu
- změna profilu
- kanalizace jednotná
- kanalizace splašková
- kanalizace dešťová
- výtlak kanalizace
- výústní stoka, VKV

Vodárna Plzeň

| | |
|---|---|
| Měřítko | 1:2000 |
| Katastrální území | Horní Hradiště |
| Příloha k vyjádření č. | ES/2021/8612 |
| Vyhotovil | |
| Vytisknuto | 01.09.2021 |

- orientační zákres vodovodu
- orientační zákres kanalizace
- neprovozovaná síť

Vodárna Plzeň

Vyřizuje:
Tel.: 377 413 342
E-mail:
Ze dne: 01.09.2021

D PROJEKT PLZEŇ Nedvěd s.r.o.
Koterovská č.p. 574/177
Plzeň, Koterov
326 00 Plzeň

## Vyjádření k existenci podzemních sítí vodovodu a kanalizace č.j. ES/2021/8614

**Horní Hradiště, Stavba polní cesty HC9-R a alejová výsadba IP4 v k.ú. Horní Hradiště**

V zájmovém území neprovozuje společnost VODÁRNA PLZEŇ a.s. žádné vodohospodářské sítě ani jiná zařízení.

Toto vyjádření je zpracováno podle známého stavu ke dni jeho vydání. Společnost VODÁRNA PLZEŇ a.s. proto neodpovídá za případné změny tohoto stavu po vydání tohoto vyjádření.

Toto vyjádření rovněž nezahrnuje informaci či zákres vodohospodářských sítí, s jejichž existencí, průběhem jejich vedení, probíhající a/nebo budoucí či plánovanou realizací vybudování či přeložky vodohospodářské sítě, není společnost VODÁRNA PLZEŇ a.s. seznámena.

Společnost VODÁRNA PLZEŇ a.s. nepřebírá jakoukoli odpovědnost za újmy vzniklé jak v souvislosti se změnami stavu po vydání tohoto vyjádření, tak s existencí, probíhající a/nebo budoucí či plánovanou realizací vybudování či přeložení vodohospodářské sítě.

Toto vyjádření společnosti VODÁRNA PLZEŇ a.s. má platnost 6 měsíců ode dne vydání.

S pozdravem

**Příloha:**
Situace

VODÁRNA PLZEŇ a.s.
Malostranská 143/2
326 00 Plzeň

T +420 377 413 111
F +420 377 413 555
E mail@vodama.cz
W www.vodama.cz

Společnost je zapsána
u KS v Plzni, oddíl B, vložka 574
IČ 25205625
DIČ CZ25205625

Bankovní spojení
KB, Plzeň–město
ČÚ 6503311/0100
IDDS ktuciif

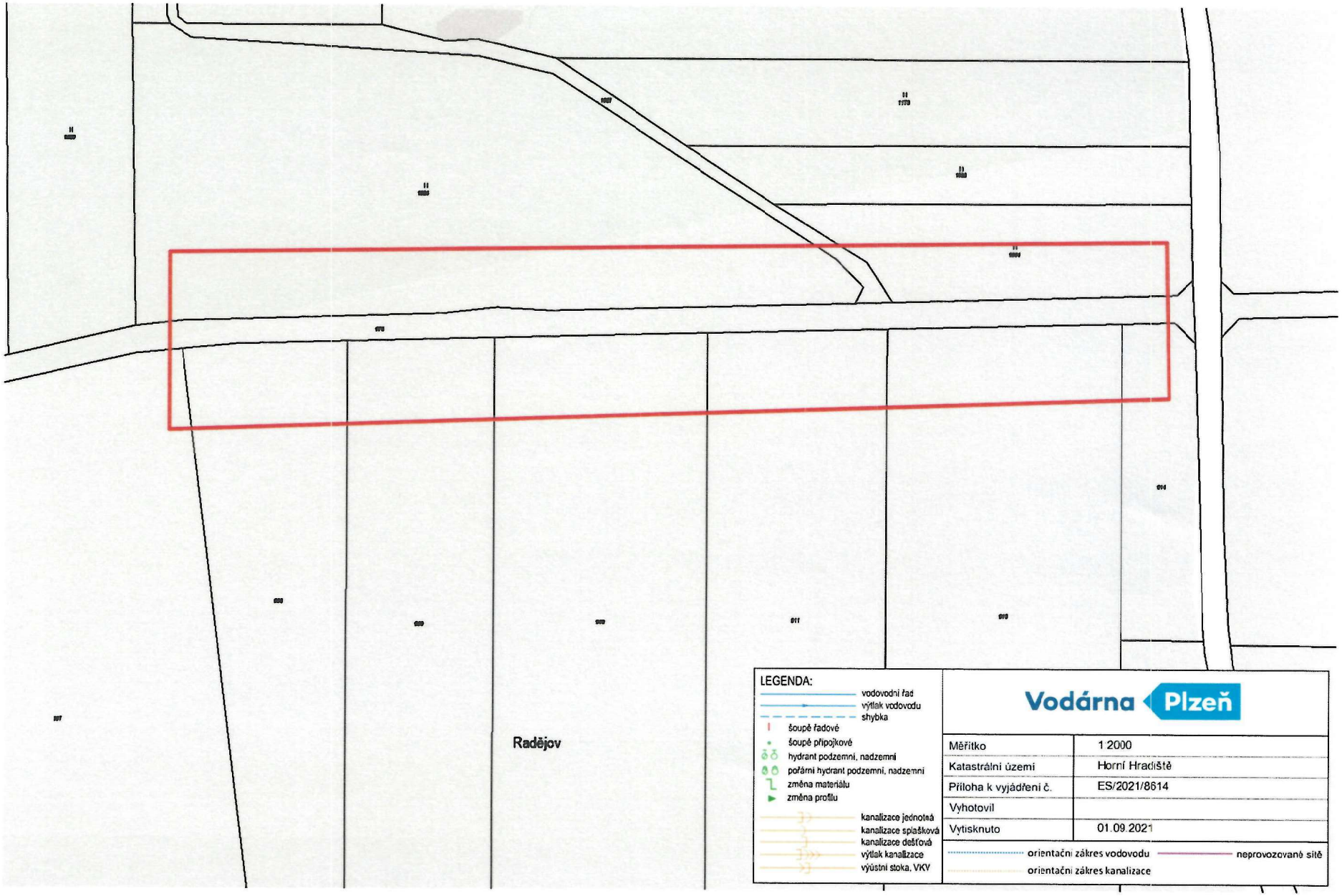
Radějov
LEGENDA:
vodovodní řad
výtlak vodovodu
shybka
šoupě řadové
šoupě přípojkové
hydrant podzemní, nadzemní
požární hydrant podzemní, nadzemní
změna materiálu
změna profilu
kanalizace jednotná
kanalizace splašková
kanalizace dešťová
výtlak kanalizace
výústní stoka, VKV
Vodárna Plzeň
Měřítko 1:2000
Katastrální území Horní Hradiště
Příloha k vyjádření č. ES/2021/8614
Vyhotovil
Vytisknuto 01.09.2021
orientační zákres vodovodu
neprovozované sítě
orientační zákres kanalizace

Vodárna Plzeň

Vyřizuje:
Tel.: 377 413 342
E-mail:
Ze dne: 01.09.2021

D PROJEKT PLZEŇ Nedvěd s.r.o.
Koterovská č.p. 574/177
Plzeň, Koterov
326 00 Plzeň

## Vyjádření k existenci podzemních sítí vodovodu a kanalizace č.j. ES/2021/8613

**Horní Hradiště, Stavba polní cesty HC9-R a alejová výsadba IP4 v k.ú. Horní Hradiště**

V zájmovém území neprovozuje společnost VODÁRNA PLZEŇ a.s. žádné vodohospodářské sítě ani jiná zařízení.

Toto vyjádření je zpracováno podle známého stavu ke dni jeho vydání. Společnost VODÁRNA PLZEŇ a.s. proto neodpovídá za případné změny tohoto stavu po vydání tohoto vyjádření.

Toto vyjádření rovněž nezahrnuje informaci či zákres vodohospodářských sítí, s jejichž existencí, průběhem jejich vedení, probíhající a/nebo budoucí či plánovanou realizací vybudování či přeložky vodohospodářské sítě, není společnost VODÁRNA PLZEŇ a.s. seznámena.

Společnost VODÁRNA PLZEŇ a.s. nepřebírá jakoukoli odpovědnost za újmy vzniklé jak v souvislosti se změnami stavu po vydání tohoto vyjádření, tak s existencí, probíhající a/nebo budoucí či plánovanou realizací vybudování či přeložení vodohospodářské sítě.

Toto vyjádření společnosti VODÁRNA PLZEŇ a.s. má platnost 6 měsíců ode dne vydání.

S pozdravem

**Příloha:**
Situace

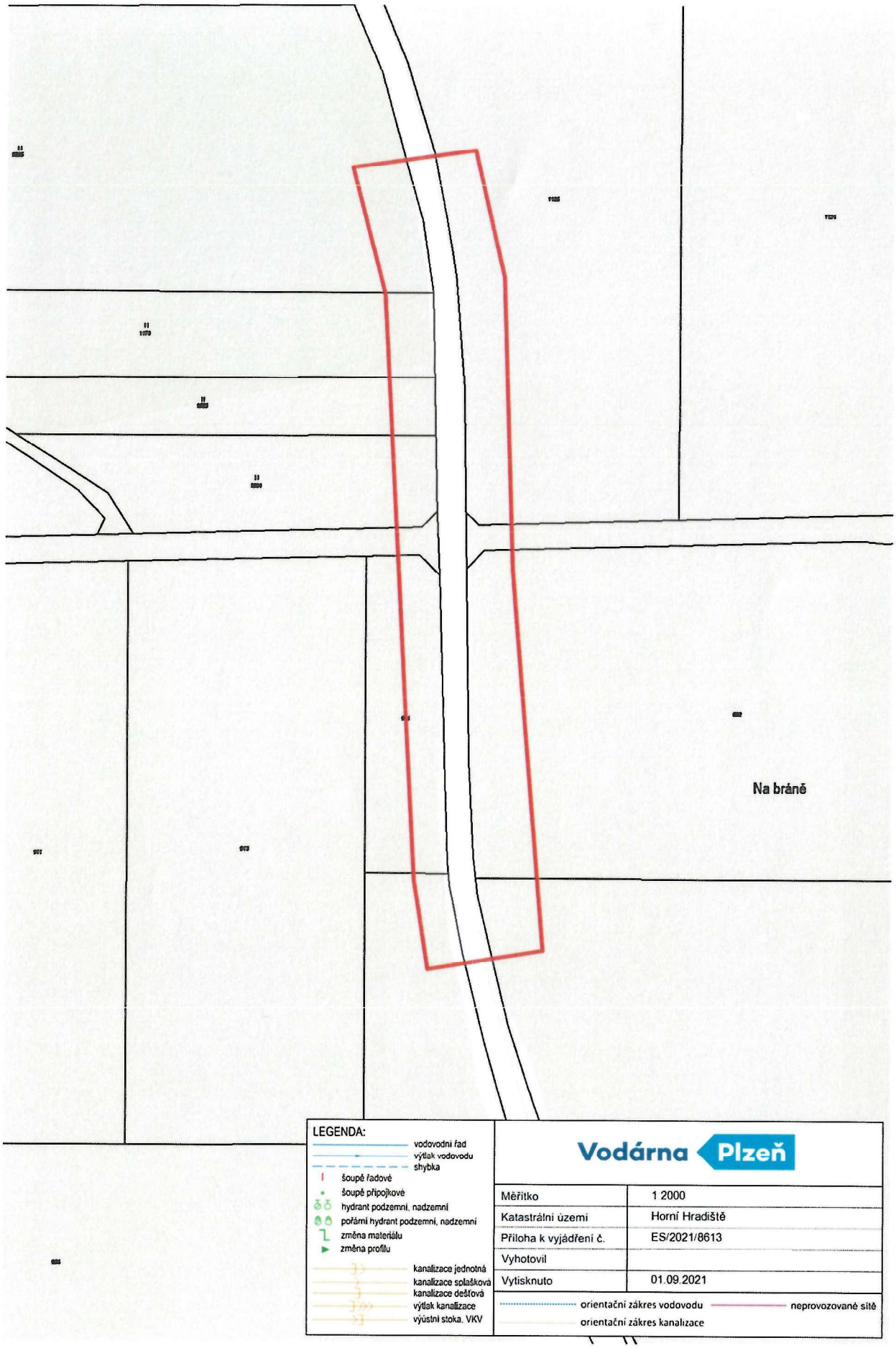


LEGENDA:

- vodovodní řad
- výtlak vodovodu
- shybka
- šoupě řadové
- šoupě přípojkové
- hydrant podzemní, nadzemní
- požární hydrant podzemní, nadzemní
- změna materiálu
- změna profilu
- kanalizace jednotná
- kanalizace splašková
- kanalizace dešťová
- výtlak kanalizace
- výústní stoka, VKV

Vodárna Plzeň

| | |
|---|---|
| Měřítko | 1 2000 |
| Katastrální území | Horní Hradiště |
| Příloha k vyjádření č. | ES/2021/8613 |
| Vyhotovil | |
| Vytisknuto | 01.09.2021 |

orientační zákres vodovodu — neprovozované sítě

orientační zákres kanalizace

naše značka
5002452782

vyřizuje

datum
01.09.2021

D PROJEKT PLZEŇ Nedvěd s.r.o.
Koterovská 574/177
32600 Plzeň

Věc:
**Stavba polní cesty HC9-R a alejová výsadba IP4 v k.ú. Horní Hradiště**

K.ú. - p.č.: Horní Hradiště

Stavebník: Státní pozemkový úřad , Husinecká 1024/11a , 13000 Praha

Účel stanoviska: Předprojektová příprava

GasNet, s.r.o., jako provozovatel distribuční soustavy (PDS) a technické infrastruktury, zastoupený GasNet Služby, s.r.o., vydává toto stanovisko:

V zájmovém území vyznačeném v příloze tohoto stanoviska, nejsou umístěna žádná provozovaná plynárenská zařízení a plynovodní přípojky ve vlastnictví nebo správě GasNet, s.r.o.. Mohou se zde nacházet plynárenská zařízení jiných vlastníků či správců, případně i dlouhodobě nefunkční/neprovozovaná plynárenská zařízení bez dostupných informací o jejich poloze a vlastnictví.

V rozsahu území vyznačeného v příloze souhlasíme s povolením stavby dle zákona 183/2006 Sb. ve znění pozdějších předpisů např. s vydáním územního rozhodnutí, zjednodušeným územním řízením, vydáním územního souhlasu, uzavřením veřejnoprávní smlouvy, ohlášením, stavebním povolením, veřejnoprávní smlouvou o provedení stavby nebo oznámením stavebního záměru s certifikátem autorizovaného inspektora.
V případě uzavření veřejnoprávní smlouvy nebude GasNet, s.r.o. ani GasNet Služby, s.r.o., jako zmocněnec GasNet, s.r.o., účastníkem územního ani stavebního řízení a nebudou uvedeni ve třetích osobách veřejnoprávní smlouvy.

Platí pouze pro území vyznačené v příloze tohoto stanoviska a to 24 měsíců ode dne jeho vydání.

Stanovisko bylo vygenerováno na základě vaší žádosti automaticky.

V případě dotčení pozemku v majetku společnosti GasNet, s.r.o. je třeba dále projednat smluvní vztah k tomuto pozemku. Kontakt na projednání naleznete na adrese www.gasnet.cz/cs/kontaktni-system/, činnost "Smluvní vztahy - pozemky a budovy plynárenských zařízení", případně na Zákaznické lince GasNet 555 90 10 10.

Za správnost a úplnost dokumentace předložené s žádostí včetně jejího souladu s platnými předpisy plně zodpovídá její zpracovatel. Stanovisko nenahrazuje případná další stanoviska k jiným částem stavby.

V případě další korespondence nebo jednání (např. změna stavby) uvádějte naši značku - 5002452782 a datum tohoto stanoviska. Kontakty jsou k dispozici na https://www.gasnet.cz/cs/kontaktni-system/.

GasNet, s.r.o.
zastoupená společností GasNet Služby, s.r.o., IČ 27935311

Vedoucí zpracování externích požadavků
Odbor zpracování externích požadavků

Přílohy: Orientační zákres plynárenského zařízení

**Příloha: Orientační zákres plynárenského zařízení. Tato příloha je nedílnou součástí stanoviska č. 5002452782 ze dne 01.09.2021.**

Provozovatel DS: GasNet, s.r.o.; Stavebník: Státní pozemkový úřad , Husinecká 1024/11a , 13000 Praha. K.ú.: Horní Hradiště.

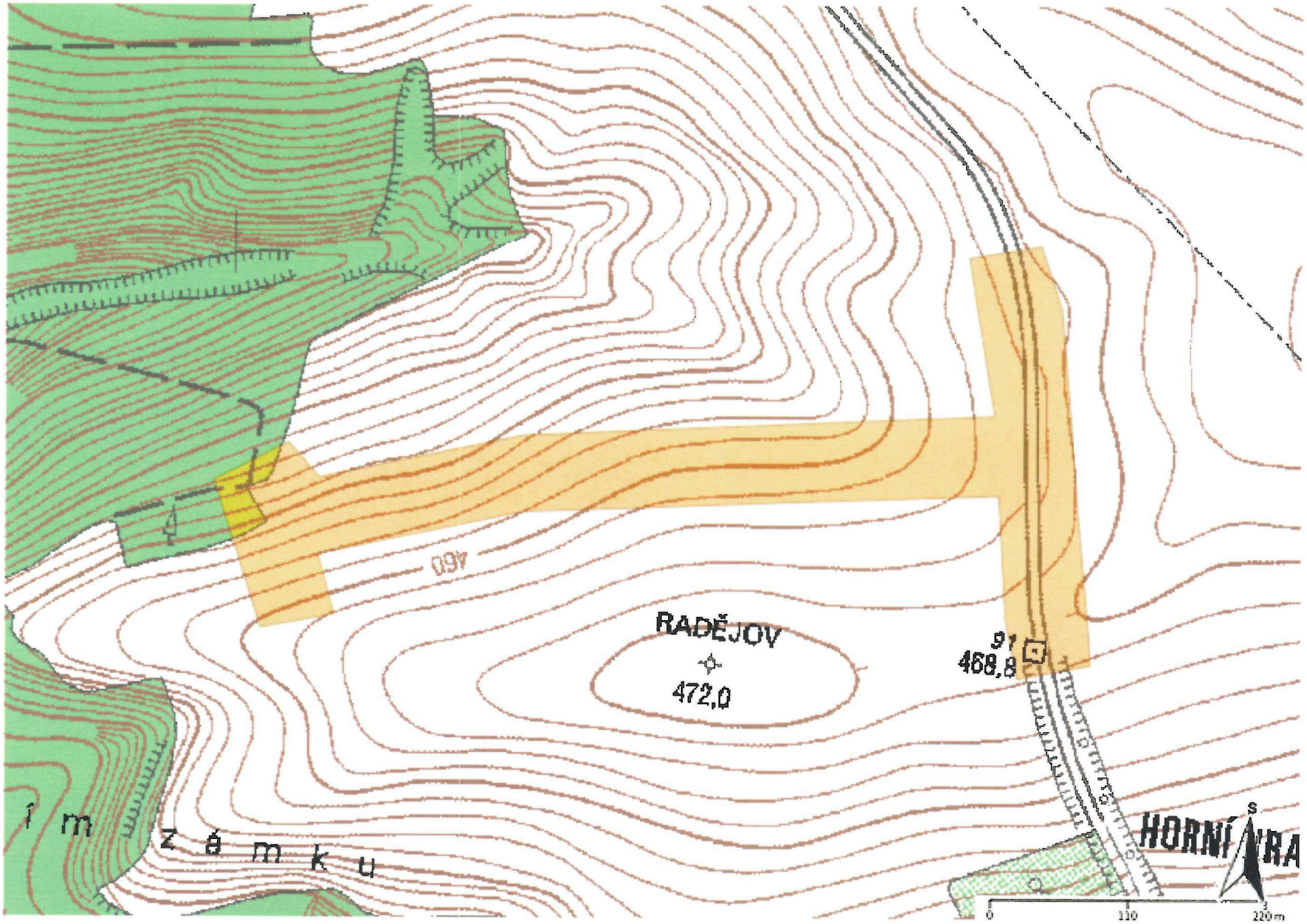


**Legenda:**

| | |
|---|---|
| | linie plynovodu |
| | NTL |
| | STL |
| | VTL |
| | VVTL |
| | nefunkční |
| | plánovaná stavba před realizací |
| | ve výstavbě, neuvedeno do provozu |
| | regulační stanice |
| | ochranné zařízení |
| | kabel |
| | elektropřípojka |
| | kabel protikorozní ochrany |
| | anodové uzemnění |
| | stanice katodové ochrany |
| | pásmo vlivu anodového uzemnění SKAO |
| | neplynovodní zařízení (linie/bod) |

DISTRIBUCE

ŽADATEL

D PROJEKT PLZEŇ Nedvěd s.r.o.

NAŠE ZNAČKA
0101592134

VYŘÍZENO DNE
01.09.2021

**Sdělení o existenci energetického zařízení, sítě pro elektronickou komunikaci nebo zařízení technické infrastruktury společnosti ČEZ Distribuce, a. s., pro akci:**

**Stavba polní cesty HC9-R a alejová výsadba IP4 v k.ú. Horní Hradiště**

Vážený zákazníku,

dovolujeme si reagovat na Vaši žádost číslo 0101592134 ze dne 01.09.2021 o sdělení o existenci energetického zařízení, sítě pro elektronickou komunikaci nebo zařízení technické infrastruktury. Na Vámi uvedeném zájmovém území se **nenachází energetické zařízení, zařízení sítě pro elektronickou komunikaci nebo zařízení technické infrastruktury v majetku společnosti ČEZ Distribuce, a. s.**

Zároveň si Vás dovolujeme upozornit, že se v zájmovém území může nacházet energetické zařízení, sítě pro elektronickou komunikaci nebo zařízení technické infrastruktury, které není v majetku společnosti ČEZ Distribuce, a. s.

Toto sdělení je platné do 01.03.2022.

V souvislosti s výše uvedeným si Vás dovolujeme upozornit, že uvedené sdělení včetně jeho příloh představuje skutečnosti tvořící obchodní tajemství společnosti ČEZ Distribuce, a. s. Poskytnuté informace jsou dále také důvěrnými informacemi a obchodně citlivými informacemi společnosti ČEZ Distribuce, a. s. Z výše uvedených důvodů si Vás proto společnost ČEZ Distribuce, a. s., dovoluje upozornit, že s poskytnutými informacemi je potřeba nakládat dle platných právních předpisů, v opačném případě se vystavujete postihu ve smyslu platné právní úpravy. V této souvislosti si Vás dále dovolujeme upozornit, že požadované informace nesmí být předány, sděleny, využity, zpřístupněny, či jiným způsobem postoupeny na jakoukoli třetí osobu bez předchozího prokazatelného souhlasu společnosti ČEZ Distribuce, a. s. Informace o existenci energetického zařízení, sítě pro elektronickou komunikaci a zařízení technické infrastruktury mohou být využity pouze pro účel, pro který byly vyžádány.

S pozdravem

**ČEZ Distribuce, a. s.**
Děčín, Děčín IV-Podmokly
Teplická 874/8
PSČ 405 02
IČ: 24729035

**Přílohy**
Situační výkres zájmového území

DISTRIBUCE

Platí pouze se sdělením číslo 0101592134.
Zakreslené polohy zařízení v příloze jsou pouze informativní.

## Situační výkres zájmového území (klad mapových listů)

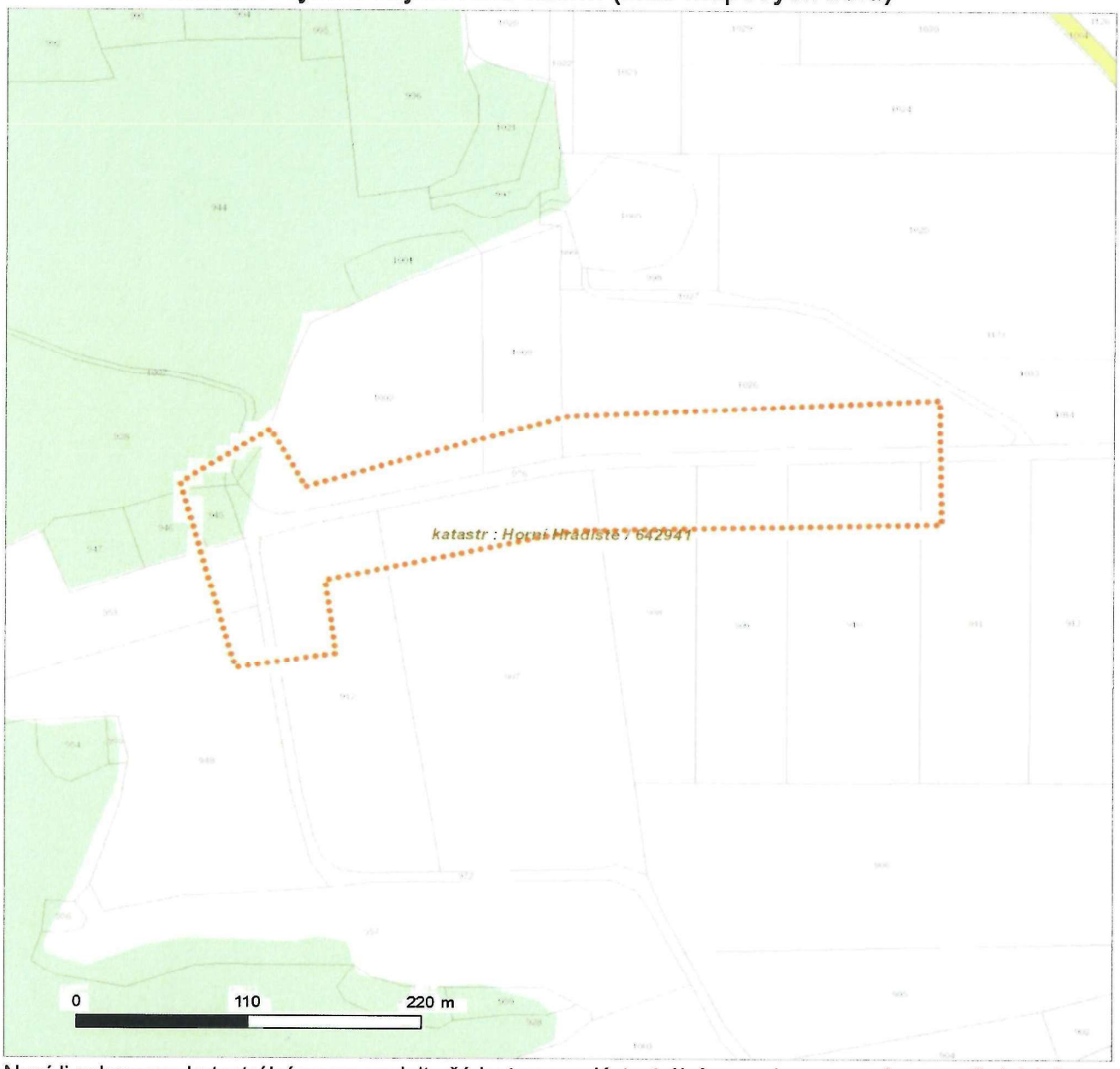


Není-li zobrazena katastrální mapa, zadejte žádost znovu. Katastrální mapa je generována prostřednictvím externí WMS služby, jejíž provoz nezajišťuje společnost ČEZ Distribuce, a. s.

**LEGENDA**

- Podzemní vedení NN do 1 kV
- Nadzemní vedení NN do 1 kV
- Podzemní vedení VN do 35 kV
- Nadzemní vedení VN do 35 kV
- Podzemní vedení VVN 110 kV
- Nadzemní vedení VVN 110 kV
- NN přívod odběratele
- Zařízení technické infrastruktury
- Cizí energetické vedení
- Zájmové území
- TS Stanice do 52 kV - stožárová
- TS Stanice do 52 kV - zděná
- TR Transformovna (nad 52 kV)
- Probíhající investice ČEZ Distribuce
- TS Stanice ČEZ Distribuce ve výstavbě
- Zařízení ČEZ Distribuce ve výstavbě
- Hranice katastrálního území
- Nadzemní síť pro elektronickou komunikaci
- Podzemní síť pro elektronickou komunikaci
- HDPE trubka

*Souběhy sítí pro elektronickou komunikaci s energetickými sítěmi:*

- Souběh s podzemním vedením NN do 1 kV
- Souběh s nadzemním vedením NN do 1 kV
- Souběh s podzemním vedením VN do 35 kV
- Souběh s nadzemním vedením VN do 35 kV
- Souběh s podzemním vedením VVN 110 kV
- Souběh s nadzemním vedením VVN 110 kV

DISTRIBUCE

ŽADATEL

D PROJEKT PLZEŇ Nedvěd s.r.o.

NAŠE ZNAČKA
0101592142

VYŘÍZENO DNE
01.09.2021

**Sdělení o existenci energetického zařízení, sítě pro elektronickou komunikaci nebo zařízení technické infrastruktury společnosti ČEZ Distribuce, a. s., pro akci:**

**Stavba polní cesty HC9-R a alejová výsadba IP4 v k.ú. Horní Hradiště**

Vážený zákazníku,

dovolujeme si reagovat na Vaši žádost číslo 0101592142 ze dne 01.09.2021 o sdělení o existenci energetického zařízení, sítě pro elektronickou komunikaci nebo zařízení technické infrastruktury. Na Vámi uvedeném zájmovém území se **nenachází energetické zařízení, zařízení sítě pro elektronickou komunikaci nebo zařízení technické infrastruktury v majetku společnosti ČEZ Distribuce, a. s.**

Zároveň si Vás dovolujeme upozornit, že se v zájmovém území může nacházet energetické zařízení, sítě pro elektronickou komunikaci nebo zařízení technické infrastruktury, které není v majetku společnosti ČEZ Distribuce, a. s.

Toto sdělení je platné do 01.03.2022.

V souvislosti s výše uvedeným si Vás dovolujeme upozornit, že uvedené sdělení včetně jeho příloh představuje skutečnosti tvořící obchodní tajemství společnosti ČEZ Distribuce, a. s. Poskytnuté informace jsou dále také důvěrnými informacemi a obchodně citlivými informacemi společnosti ČEZ Distribuce, a. s. Z výše uvedených důvodů si Vás proto společnost ČEZ Distribuce, a. s., dovoluje upozornit, že s poskytnutými informacemi je potřeba nakládat dle platných právních předpisů, v opačném případě se vystavujete postihu ve smyslu platné právní úpravy. V této souvislosti si Vás dále dovolujeme upozornit, že požadované informace nesmí být předány, sděleny, využity, zpřístupněny, či jiným způsobem postoupeny na jakoukoli třetí osobu bez předchozího prokazatelného souhlasu společnosti ČEZ Distribuce, a. s. Informace o existenci energetického zařízení, sítě pro elektronickou komunikaci a zařízení technické infrastruktury mohou být využity pouze pro účel, pro který byly vyžádány.

S pozdravem

**ČEZ Distribuce, a. s.**
Děčín, Děčín IV-Podmokly
Teplická 874/8
PSČ 405 02
IČ: 24729035

**Přílohy**
Situační výkres zájmového území

DISTRIBUCE

Platí pouze se sdělením číslo 0101592142.
Zakreslené polohy zařízení v příloze jsou pouze informativní.

## Situační výkres zájmového území (klad mapových listů)

Není-li zobrazena katastrální mapa, zadejte žádost znovu. Katastrální mapa je generována prostřednictvím externí WMS služby, jejíž provoz nezajišťuje společnost ČEZ Distribuce, a. s.

**LEGENDA**

- Podzemní vedení NN do 1 kV
- Nadzemní vedení NN do 1 kV
- Podzemní vedení VN do 35 kV
- Nadzemní vedení VN do 35 kV
- Podzemní vedení VVN 110 kV
- Nadzemní vedení VVN 110 kV
- NN přívod odběratele
- Zařízení technické infrastruktury
- Cizí energetické vedení
- Zájmové území
- TS Stanice do 52 kV - stožárová
- TS Stanice do 52 kV - zděná
- TR Transformovna (nad 52 kV)
- Probíhající investice ČEZ Distribuce
- TS Stanice ČEZ Distribuce ve výstavbě
- Zařízení ČEZ Distribuce ve výstavbě
- Hranice katastrálního území
- Nadzemní síť pro elektronickou komunikaci
- Podzemní síť pro elektronickou komunikaci
- HDPE trubka

*Souběhy sítí pro elektronickou komunikaci s energetickými sítěmi:*

- Souběh s podzemním vedením NN do 1 kV
- Souběh s nadzemním vedením NN do 1 kV
- Souběh s podzemním vedením VN do 35 kV
- Souběh s nadzemním vedením VN do 35 kV
- Souběh s podzemním vedením VVN 110 kV
- Souběh s nadzemním vedením VVN 110 kV

ŽADATEL
D PROJEKT PLZEŇ Nedvěd s.r.o.

| NAŠE ZNAČKA | VYŘIZUJE / LINKA | VYŘÍZENO DNE |
|---|---|---|
| 0700433749 | | 01.09.2021 |

**Sdělení o existenci komunikačního vedení společnosti ČEZ ICT Services, a. s.**

Název akce: **Stavba polní cesty HC9-R a alejová výsadba IP4 v k.ú. Horní Hradiště**

Účel: **Informativní**

Vážený zákazníku,
dovolujeme si reagovat na Vaši žádost číslo 0700433749 ze dne 01.09.2021, která se týkala sdělení o existenci komunikačního zařízení na Vámi určeném zájmovém území.

Dle vědomí společnosti ČEZ ICT Services, a. s., se na Vámi vymezeném zájmovém území:
**nenachází komunikační zařízení v majetku společnosti ČEZ ICT Services, a. s.**

Zároveň si Vás dovolujeme upozornit, že není vyloučeno, že se ve Vámi vymezeném zájmovém území nachází jiné zařízení, které není v majetku společnosti ČEZ ICT Services, a. s.

Toto sdělení je platné do 01.09.2022.

V souvislosti s výše uvedeným si Vás dovolujeme upozornit, že sdělení o existenci či neexistenci sítí představuje skutečnosti tvořící obchodní tajemství společnosti ČEZ ICT Services, a. s. Poskytnuté informace jsou dále také důvěrnými informacemi společnosti ČEZ ICT Services, a. s. Z výše uvedených důvodů si Vás proto společnost ČEZ ICT Services, a. s., dovoluje upozornit, že s poskytnutými informacemi je potřeba nakládat dle platných právních předpisů, v opačném případě se vystavujete postihu ve smyslu platné právní úpravy. V této souvislosti si Vás dovolujeme rovněž upozornit, že požadované informace nesmí být předány, sděleny, využity, zpřístupněny, či jiným způsobem postoupeny na jakoukoli třetí osobu bez předchozího prokazatelného souhlasu společnosti ČEZ ICT Services, a. s. Informace o existenci sítí mohou být využity pouze pro účel, pro který byly vyžádány.

**ČEZ ICT Services, a. s.**
Praha, Praha 4
Duhová 1531/3
PSČ 140 53
IČ: 26470411

**Přílohy**
Situační výkres zájmového území

Platí pouze se sdělením číslo 0700433749.

Zakreslené polohy zařízení v příloze jsou pouze informativní.

## Situační výkres zájmového území

**LEGENDA**

- Nadzemní optické vedení
- Podzemní optické vedení
- Nadzemní metalické vedení
- Podzemní metalické vedení
- Radioreléový spoj vzduch
- Zájmové území
- Hranice katastrálního území

ŽADATEL
D PROJEKT PLZEŇ Nedvěd s.r.o.

| NAŠE ZNAČKA | VYŘIZUJE / LINKA | VYŘÍZENO DNE |
|---|---|---|
| 0700433744 | | 01.09.2021 |

**Sdělení o existenci komunikačního vedení společnosti ČEZ ICT Services, a. s.**

Název akce: **Stavba polní cesty HC9-R a alejová výsadba IP4 v k.ú. Horní Hradiště**

Účel: **Informativní**

Vážený zákazníku,
dovolujeme si reagovat na Vaši žádost číslo 0700433744 ze dne 01.09.2021, která se týkala sdělení o existenci komunikačního zařízení na Vámi určeném zájmovém území.

Dle vědomí společnosti ČEZ ICT Services, a. s., se na Vámi vymezeném zájmovém území:
**nenachází komunikační zařízení v majetku společnosti ČEZ ICT Services, a. s.**

Zároveň si Vás dovolujeme upozornit, že není vyloučeno, že se ve Vámi vymezeném zájmovém území nachází jiné zařízení, které není v majetku společnosti ČEZ ICT Services, a. s.

Toto sdělení je platné do 01.09.2022.

V souvislosti s výše uvedeným si Vás dovolujeme upozornit, že sdělení o existenci či neexistenci sítí představuje skutečnosti tvořící obchodní tajemství společnosti ČEZ ICT Services, a. s. Poskytnuté informace jsou dále také důvěrnými informacemi společnosti ČEZ ICT Services, a. s. Z výše uvedených důvodů si Vás proto společnost ČEZ ICT Services, a. s., dovoluje upozornit, že s poskytnutými informacemi je potřeba nakládat dle platných právních předpisů, v opačném případě se vystavujete postihu ve smyslu platné právní úpravy. V této souvislosti si Vás dovolujeme rovněž upozornit, že požadované informace nesmí být předány, sděleny, využity, zpřístupněny, či jiným způsobem postoupeny na jakoukoli třetí osobu bez předchozího prokazatelného souhlasu společnosti ČEZ ICT Services, a. s. Informace o existenci sítí mohou být využity pouze pro účel, pro který byly vyžádány.

**ČEZ ICT Services, a. s.**
Praha, Praha 4
Duhová 1531/3
PSČ 140 53
IČ: 26470411

**Přílohy**
Situační výkres zájmového území

Platí pouze se sdělením číslo 0700433744.

Zakreslené polohy zařízení v příloze jsou pouze informativní.

## Situační výkres zájmového území

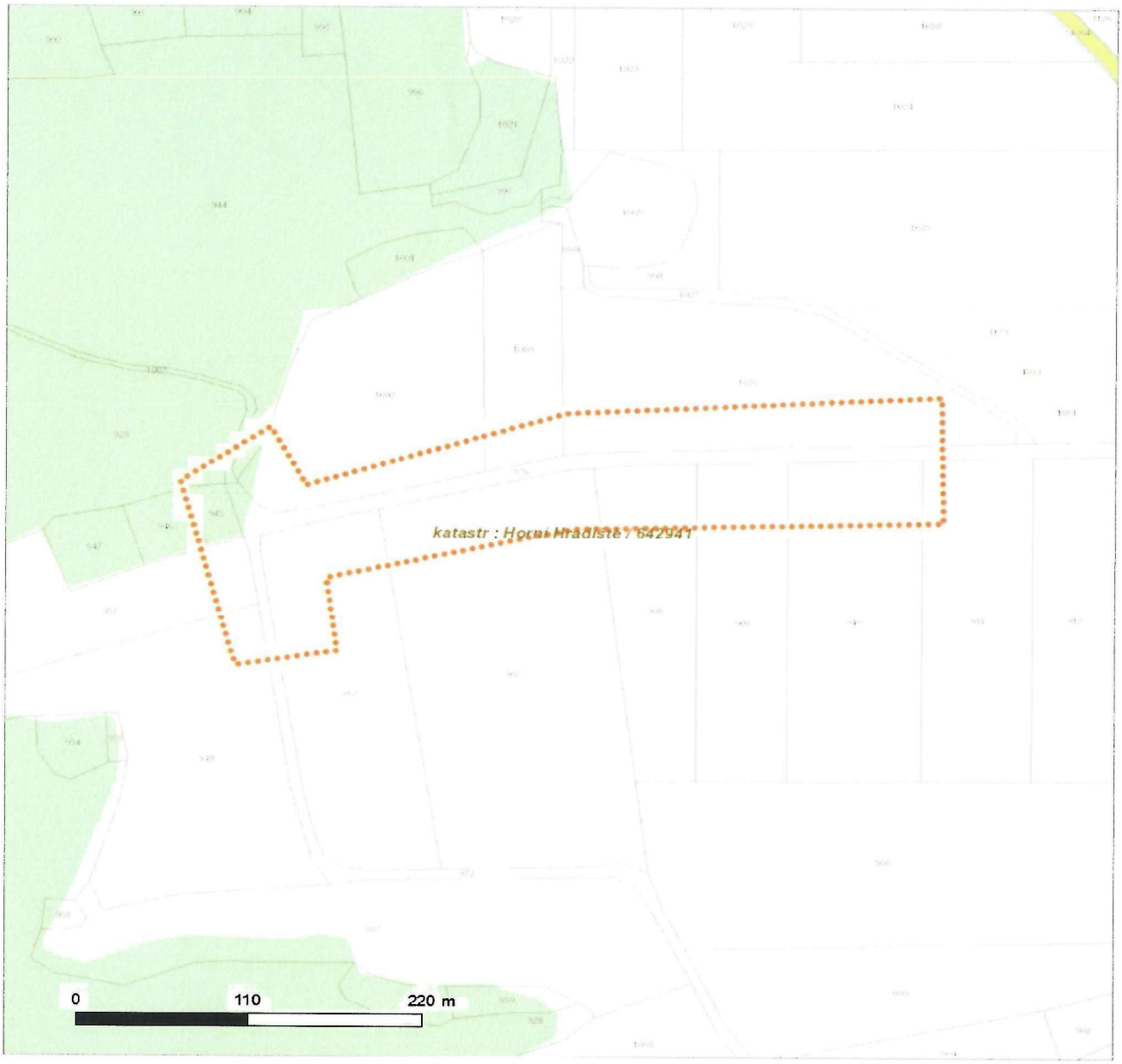


**LEGENDA**

- Nadzemní optické vedení
- Podzemní optické vedení
- Nadzemní metalické vedení
- Podzemní metalické vedení
- Radioreléový spoj vzduch
- Zájmové území
- Hranice katastrálního území

ŽADATEL
D PROJEKT PLZEŇ Nedvěd s.r.o.

| NAŠE ZNAČKA | VYŘIZUJE / LINKA | VYŘÍZENO DNE |
|---|---|---|
| 0201294913 | | 01.09.2021 |

**Sdělení o existenci komunikačního vedení společnosti Telco Pro Services, a. s.**

Název akce: **Stavba polní cesty HC9-R a alejová výsadba IP4 v k.ú. Horní Hradiště**

Účel: **Informativní**

Vážený zákazníku,
dovolujeme si reagovat na Vaši žádost číslo 0201294913 ze dne 01.09.2021, která se týkala sdělení o existenci komunikačního zařízení na Vámi určeném zájmovém území.

Dle vědomí společnosti Telco Pro Services, a. s., se na Vámi vymezeném zájmovém území:
**nenachází komunikační zařízení v majetku společnosti Telco Pro Services, a. s.**

Zároveň si Vás dovolujeme upozornit, že není vyloučeno, že se ve Vámi vymezeném zájmovém území nachází jiné zařízení, které není v majetku společnosti Telco Pro Services, a. s.

Toto sdělení je platné do 01.09.2022.

V souvislosti s výše uvedeným si Vás dovolujeme upozornit, že sdělení o existenci či neexistenci sítí představuje skutečnosti tvořící obchodní tajemství společnosti Telco Pro Services, a. s. Poskytnuté informace jsou dále také důvěrnými informacemi společnosti Telco Pro Services, a. s. Z výše uvedených důvodů si Vás proto společnost Telco Pro Services, a. s., dovoluje upozornit, že s poskytnutými informacemi je potřeba nakládat dle platných právních předpisů, v opačném případě se vystavujete postihu ve smyslu platné právní úpravy. V této souvislosti si Vás dovolujeme rovněž upozornit, že požadované informace nesmí být předány, sděleny, využity, zpřístupněny, či jiným způsobem postoupeny na jakoukoli třetí osobu bez předchozího prokazatelného souhlasu společnosti Telco Pro Services, a. s. Informace o existenci sítí mohou být využity pouze pro účel, pro který byly vyžádány.

S pozdravem

**Telco Pro Services, a. s.**
Praha, Praha 4
Duhová 1531/3
PSČ 140 00
IČ: 29148278

**Přílohy**
Situační výkres zájmového území

Platí pouze se sdělením číslo 0201294913.

Zakreslené polohy zařízení v příloze jsou pouze informativní.

## Situační výkres zájmového území

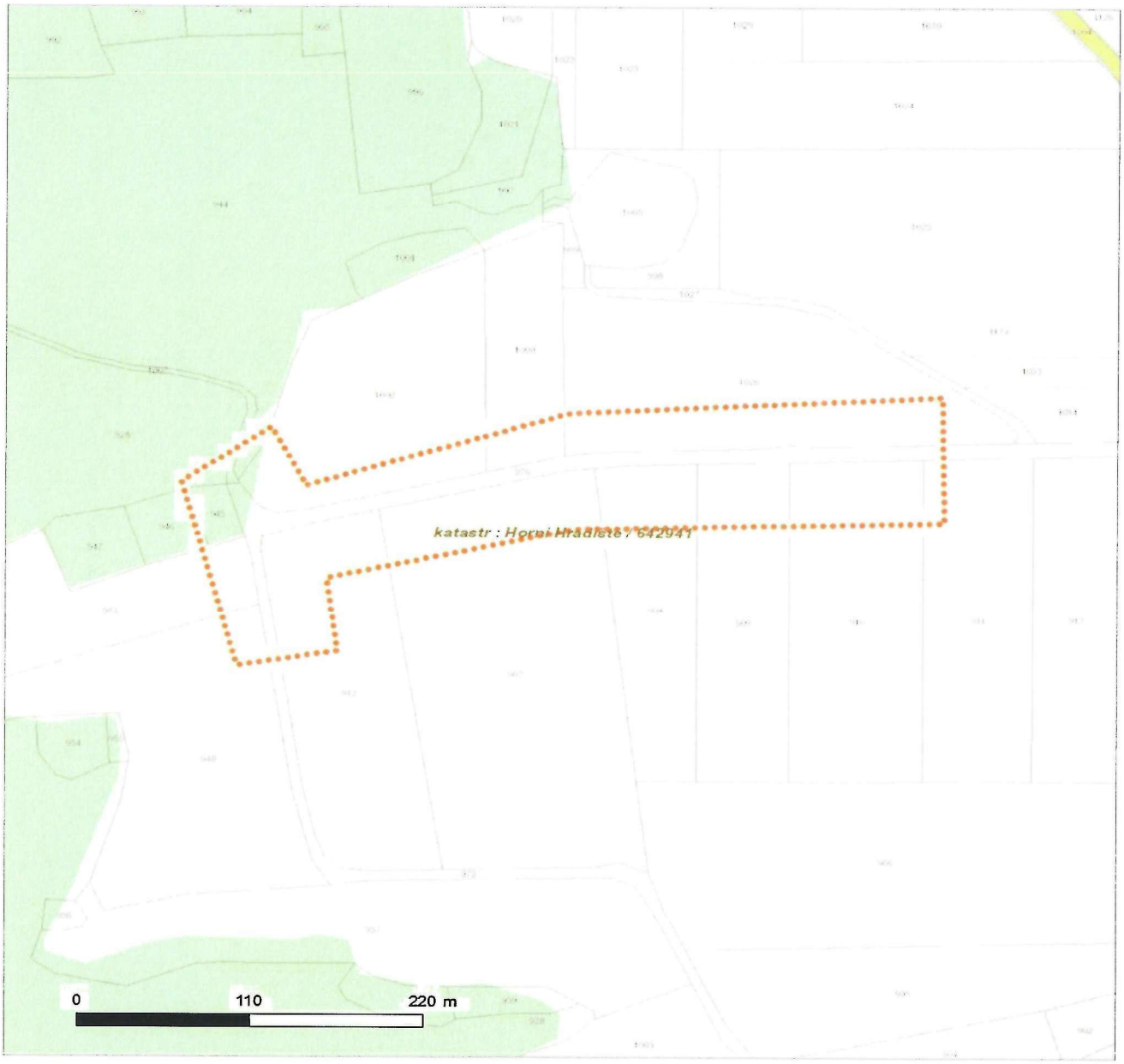


**LEGENDA**

- Nadzemní optické vedení
- Podzemní optické vedení
- Nadzemní metalické vedení
- Podzemní metalické vedení
- Radioreléový spoj vzduch
- Zájmové území
- Hranice katastrálního území

ŽADATEL
D PROJEKT PLZEŇ Nedvěd s.r.o.

| NAŠE ZNAČKA | VYŘIZUJE / LINKA | VYŘÍZENO DNE |
|---|---|---|
| 0201294918 | | 01.09.2021 |

**Sdělení o existenci komunikačního vedení společnosti Telco Pro Services, a. s.**

Název akce: **Stavba polní cesty HC9-R a alejová výsadba IP4 v k.ú. Horní Hradiště**

Účel: **Informativní**

Vážený zákazníku,
dovolujeme si reagovat na Vaši žádost číslo 0201294918 ze dne 01.09.2021, která se týkala sdělení o existenci komunikačního zařízení na Vámi určeném zájmovém území.

Dle vědomí společnosti Telco Pro Services, a. s., se na Vámi vymezeném zájmovém území:
**nenachází komunikační zařízení v majetku společnosti Telco Pro Services, a. s.**

Zároveň si Vás dovolujeme upozornit, že není vyloučeno, že se ve Vámi vymezeném zájmovém území nachází jiné zařízení, které není v majetku společnosti Telco Pro Services, a. s.

Toto sdělení je platné do 01.09.2022.

V souvislosti s výše uvedeným si Vás dovolujeme upozornit, že sdělení o existenci či neexistenci sítí představuje skutečnosti tvořící obchodní tajemství společnosti Telco Pro Services, a. s. Poskytnuté informace jsou dále také důvěrnými informacemi společnosti Telco Pro Services, a. s. Z výše uvedených důvodů si Vás proto společnost Telco Pro Services, a. s., dovoluje upozornit, že s poskytnutými informacemi je potřeba nakládat dle platných právních předpisů, v opačném případě se vystavujete postihu ve smyslu platné právní úpravy. V této souvislosti si Vás dovolujeme rovněž upozornit, žc požadované informace nesmí být předány, sděleny, využity, zpřístupněny, či jiným způsobem postoupeny na jakoukoli třetí osobu bez předchozího prokazatelného souhlasu společnosti Telco Pro Services, a. s. Informace o existenci sítí mohou být využity pouze pro účel, pro který byly vyžádány.

S pozdravem

**Telco Pro Services, a. s.**
Praha, Praha 4
Duhová 1531/3
PSČ 140 00
IČ: 29148278

**Přílohy**
Situační výkres zájmového území

Platí pouze se sdělením číslo 0201294918.

Zakreslené polohy zařízení v příloze jsou pouze informativní.

## Situační výkres zájmového území

**LEGENDA**

- Nadzemní optické vedení
- Podzemní optické vedení
- Nadzemní metalické vedení
- Podzemní metalické vedení
- Radioreléový spoj vzduch
- Zájmové území
- Hranice katastrálního území

CETIN

# VYJÁDŘENÍ O EXISTENCI SÍTĚ ELEKTRONICKÝCH KOMUNIKACÍ společnosti CETIN a.s. („Vyjádření")

# A VŠEOBECNÉ PODMÍNKY OCHRANY SÍTĚ ELEKTRONICKÝCH KOMUNIKACÍ společnosti CETIN a.s. („Všeobecné podmínky ochrany SEK")

toto Vyjádření a Všeobecné podmínky ochrany SEK je vydané dle ustanovení § 101 zákona č. 127/2005 Sb., o elektronických komunikacích a o změně některých souvisejících zákonů, v účinném znění („**Zákon o elektronických komunikacích**"), a dle ustanovení § 161 zákona č. 183/2006 Sb., o územním plánování a stavebním řádu, v účinném znění („**Stavební zákon**"), a dle příslušných ustanovení zákona č. 89/2012 Sb., občanský zákoník, v účinném znění („**Občanský zákoník**")

**Číslo jednací: 776599/21** **Číslo žádosti: 0121 247 120 („Žádost")**

| | | |
|---|---|---|
| Název akce („**Stavba**") | Stavba polní cesty HC9-R a alejová výsadba IP4 v k.ú. Horní Hradiště | |
| Důvod vydání Vyjádření („**Důvod vyjádření**") | Informace o poloze sítě | |
| **Žadatel** | D PROJEKT PLZEŇ Nedvěd s.r.o. | |
| **Stavebník** | Státní pozemkový úřad, Husinecká 1024/11a, Praha, 13000 | |
| **Zájmové území** | Okres | Plzeň-sever |
| | Obec | Plasy |
| | Kat. území / č. parcely | Horní Hradiště |
| **Platnost Vyjádření** | **1. 9. 2023 („Den konce platnosti Vyjádření")** | |

Žadatel Žádostí určil a vyznačil Zájmové území, jakož i určil Důvod Vyjádření.

Na základě určení a vyznačení Zájmového území Žadatelem a na základě určení Důvodu Vyjádření vydává společnost CETIN a.s. následující Vyjádření:

**Dojde ke střetu** se sítí elektronických komunikací (dále jen „**SEK**") společnosti **CETIN a.s.**

(I) Na Žadatelem určeném a vyznačeném Zájmovém území se vyskytuje SEK společnosti CETIN a.s.; a

(II) Stavebník nebo jím pověřená třetí osoba je povinen řídit se Všeobecnými podmínkami ochrany SEK, které jsou nedílnou součástí Vyjádření; a

(III) pro případ, že bude nezbytné přeložení SEK, zajistí vždy takové přeložení SEK její vlastník, společnost CETIN a.s. Stavebník, který vyvolal překládku SEK je dle ustanovení § 104 odst. 17 Zákona o elektronických komunikacích povinen uhradit společnosti CETIN a.s. veškeré náklady na nezbytné úpravy dotčeného úseku SEK, a to na úrovni stávajícího technického řešení; a

(IV) pro účely přeložení SEK dle bodu (III) tohoto Vyjádření je Stavebník povinen uzavřít se společností CETIN a.s. Smlouvu o realizaci překládky SEK; a

(V) Stavebník a/nebo Žadatel není oprávněn užít toto Vyjádření k podání jakékoliv žádosti o vydání jakéhokoliv správního rozhodnutí či jiného rozhodnutí majícího obdobný charakter.

Číslo jednací: 776599/21 Číslo žádosti: 0121 247 120

Vyjádření je platné pouze pro Zájmové území určené a vyznačené Žadatelem, jakož i pro Důvod Vyjádření stanovený a určený Žadatelem v Žádosti.

Vyjádření pozbývá platnosti i) dnem, kdy je Žadatelem a/nebo Stavebníkem použito k podání žádosti o vydání jakéhokoliv správního rozhodnutí či jiného rozhodnutí majícího obdobný charakter a/nebo dnem zahájení jakéhokoliv správního rozhodnutí či jiného rozhodnutí majícího obdobný charakter, ve kterém bylo Vyjádření použito, ii) uplynutím doby platnosti v tomto Vyjádření uvedené, iii) změnou rozsahu Zájmového území či změnou Důvodu Vyjádření uvedeného v Žádosti a/nebo iv) porušením Všeobecných podmínek ochrany SEK, to vše v závislosti na tom, která ze skutečností rozhodná pro pozbytí platnosti Vyjádření nastane nejdříve.

Společnost CETIN a.s. vydáním tohoto Vyjádření poskytla Žadateli pro Žadatelem určené a vyznačené Zájmové území veškeré informace o SEK dostupné společnosti CETIN a.s. ke dni podání Žádosti.

Ze strany společnosti CETIN a.s. může v některých případech docházet ke zpracování Vašich osobních údajů. Ke zpracování Vašich osobních údajů dochází vždy v souladu s platnými právními předpisy. Konkrétní zásady a podmínky zpracování osobních údajů společností CETIN a.s. jsou dostupné na https://www.cetin.cz/zasady-ochrany-osobnich-udaju.

V případě dotazů k Vyjádření kontaktujte prosím asistenční linku 800 630 630.

**Přílohami Vyjádření jsou:**

- *Všeobecné podmínky ochrany SEK*
- *Informace k vytýčení SEK ve vlastnictví společnosti CETIN a.s.*
- *Situační výkres (obsahuje Zájmové území určené a vyznačené Žadatelem a výřezy účelové mapy SEK)*

Vyjádření vydala společnost **CETIN a.s.** dne: 1. 9. 2021.

Číslo jednací: 776599/21 Číslo žádosti: 0121 247 120

# VŠEOBECNÉ PODMÍNKY OCHRANY SÍTĚ ELEKTRONICKÝCH KOMUNIKACÍ společnosti CETIN a.s.

## 1. PLATNOST VŠEOBECNÝCH PODMÍNEK

i) Tyto Všeobecné í podmínky ochrany sítě elektronických komunikací (dále jen „**VPOSEK**") tvoří součást Vyjádření (jak je tento pojem definován níže v článku 2 VPOSEK).

ii) V případě rozporu mezi Vyjádřením a těmito VPOSEK mají přednost ustanovení Vyjádření, pokud není těmito VPOSEK stanoveno jinak.

## 2. DEFINICE

Níže uvedené termíny, jsou-li použity v těchto VPOSEK a uvozeny velkým písmenem, mají následující význam, není-li těmito VPOSEK a/nebo Příslušnými požadavky stanoveno výslovně jinak:

„**CETIN**" znamená CETIN a.s. se sídlem Českomoravská 2510/19, Libeň, 190 00 Praha 9, IČO: 04084063, zapsaná v obchodním rejstříku vedeném Městským soudem v Praze pod spz. B 20623;
„**Den**" je kalendářní den;
„**Kabelovod**" podzemní zařízení sestávající se z tělesa Kabelovodu a kabelových komor, sloužící k zatahovaní kabelů a ochranných trubek;
„**Občanský zákoník**" znamená zákon č. 89/2012 Sb., občanský zákoník, v účinném znění;
„**POS**" je zaměstnanec společnosti CETIN, pověřený ochranou sítě, Josef Dobeš, tel.: 724 026 274, e-mail: josef.dobes@cetin.cz;
„**Pracovni den**" znamená Den, kromě soboty, neděle, a státních svátků a ostatních svátků ve smyslu zákona č. 245/2000 Sb., o státních svátcích, o významných dnech a o dnech pracovního klidu, v účinném znění;
„**Příslušné požadavky**" znamená jakýkoli a každý příslušný právní předpis, vč. technických norem, nebo normativní právní akt veřejné správy či samosprávy, nebo jakékoli rozhodnutí, povolení, souhlas nebo licenci, včetně podmínek, které s ním souvisí;
„**Překládka**" je stavba spočívající ve změně trasy vedení SEK ve vlastnictví CETIN nebo přemístění zařízení SEK ve vlastnictví CETIN; Stavebník, který Překládku vyvolal, je dle ustanovení § 104 odst. 17 Zákona o elektronických komunikacích povinen uhradit společnosti CETIN veškeré náklady na nezbytné úpravy dotčeného úseku SEK, a to na úrovni stávajícího technického řešení;
„**SEK**" je síť elektronických komunikací ve vlastnictví CETIN;
„**Stavba**" je stavba a/nebo činnosti ve vztahu, k níž bylo vydáno Vyjádření, a je prováděna Stavebníkem a/nebo Žadatelem v souladu s Příslušnými požadavky, povolená příslušným správním rozhodnutím vydaným dle Stavebního zákona;
„**Stavebník**" je osoba takto označená ve Vyjádření;
„**Stavební zákon**" je zákon č. 183/2006 Sb., o územním plánování a stavebním řádu;
„**Vyjádření**" je vyjádření o existenci sítě elektronických komunikací vydané společností CETIN dne 1. 9. 2021 pod č.j 776599/21;
„**Zájmové území**" je území označené Žadatelem a/nebo Stavebníkem v Žádosti;
„**Situační výkres**" je výkres, který je přílohou Vyjádření a obsahuje Zájmové území určené a vyznačené Žadatelem v Žádosti a výřezy účelové mapy SEK;
„**Zákon o elektronických komunikacích**" je zákon č. 127/2005 Sb., o elektronických komunikacích a o změně některých souvisejících zákonů, v účinném znění;
„**Žadatel**" je osoba takto označená ve Vyjádření.
„**Žádost**" je žádost, kterou Žadatel a/nebo Stavebník požádal CETIN o vydání Vyjádření.

## 3. PLATNOST A ÚČINNOST VPOSEK

Tyto VPOSEK jsou platné a účinné Dnem odeslání Vyjádření na i) adresu elektronické pošty Stavebníka a/nebo Žadatele uvedenou v Žádosti nebo ii) adresu pro doručení prostřednictvím poštovní přepravy uvedenou Stavebníkem a/nebo Žadatelem v Žádosti.

## 4. OBECNÁ PRÁVA A POVINNOSTI STAVEBNÍKA A/NEBO ŽADATELE

(i) Stavebník, Žadatel je výslovně srozuměn s tím, že SEK je veřejně prospěšným zařízením, byla zřízena ve veřejném zájmu a je chráněna Příslušnými požadavky.

(ii) SEK je chráněna ochranným pásmem, jehož rozsah je stanoven (a) ustanovením § 102 Zákona o elektronických komunikacích a/nebo (b) právními předpisy účinnými před Zákonem o elektronických komunikacích, není-li Příslušnými požadavky stanoveno jinak.

(iii) Stavebník, Žadatel nebo jím pověřená třetí osoba, je povinen při provádění Stavby nebo jiných prací, při odstraňování havárií a projektování staveb, řídit se Příslušnými požadavky, správnou praxí v oboru stavebnictví a technologickými postupy a je povinen učinit veškerá nezbytná opatření vyžadovaná Příslušnými požadavky k ochraně SEK před poškozením. Povinnosti dle tohoto odstavce má Stavebník rovněž ve vztahu k SEK, které se nachází mimo Zájmové území.

(iv) Při zjištění jakéhokoliv rozporu mezi údaji v Situačním výkresu, který je přílohou Vyjádření a skutečným stavem, je Stavebník a/nebo Žadatel povinen bez zbytečného odkladu, nejpozději Den následující po zjištění takové skutečnosti, zjištěný rozpor oznámit POS.

(v) Stavebník, Žadatel nebo jím pověřená třetí osoba, je povinen každé poškození či krádež SEK bezodkladně, nejpozději Den následující po zjištění takové skutečnosti, oznámit takovou skutečnost dohledovému centru společnosti CETIN na telefonní číslo +420 238 464 190.

(vi) Bude-li Stavebník, Žadatel nebo jím pověřená třetí osoba na společnosti CETIN požadovat, aby se jako účastník správního řízení, pro jehož účely bylo toto Vyjádření vydáno, vzdala práva na odvolání proti rozhodnutí vydanému ve správním řízení, je oprávněn kontaktovat POS.

## 5. POVINNOSTI STAVEBNÍKA PŘI PŘÍPRAVĚ STAVBY

(i) Při projektování Stavby je Stavebník povinen zajistit, aby projektová dokumentace Stavby (i) zohledňovala veškeré požadavky na ochranu SEK vyplývající z Příslušných požadavků, zejména ze Zákona o elektronických komunikacích a Stavebního zákona, (ii) respektovala správnou praxi v oboru stavebnictví a technologické postupy a (iii) umožňovala, aby i po provedení a umístění Stavby dle takové projektové dokumentace byla společnost CETIN, jako vlastník SEK schopna bez jakýkoliv omezení a překážek provozovat SEK, provádět údržbu a opravy SEK.

(ii) Nebude-li možné projektovou dokumentací zajistit některý, byť i jeden z požadavků dle předchozího odstavce (i) a/nebo umístění Stavby by mohlo způsobit, že nebude naplněn některý, byť i jeden z požadavků dle předchozího odstavce (i), vyvolá Stavebník Překládku.

(iii) Při projektování Stavby, která se nachází nebo je u ní zamýšleno, že se bude nacházet v ochranném pásmu radiových tras společnosti CETIN a překračuje výšku 15 m nad zemským povrchem, a to včetně dočasných objektů zařízení staveniště (jeřáby, konstrukce, atd.) je Stavebník povinen písemně kontaktovat POS za účelem získání konkrétního stanoviska a podmínek k ochraně radiových tras společnosti CETIN a pro určení, zda Stavba vyvolá Překládku. Ochranné pásmo radiových tras v šíři 50m je zakresleno do situačního výkresu, který je součástí tohoto Vyjádření.

VŠEOBECNÉ PODMÍNKY OCHRANY SÍTĚ ELEKTRONICKÝCH KOMUNIKACÍ společnosti CETIN a.s.

(iv) Pokud se v Zájmovém území nachází podzemní silové vedení (NN) ve vlastnictví společnosti CETIN, je Stavebník povinen ve vztahu k projektové dokumentaci zajistit totéž, co je uvedeno pod písm (i) tohoto článku 5, přičemž platí, že Stavebník vyvolá Přeložku v případech uvedených pod písm (ii) tohoto článku 5.

(v) Stavebník je povinen při projektování Stavby, která je stavbou (a) zařízení silových elektrických sítí (VN, VVN a ZVVN) a/nebo (b) trakčních vedení, provést výpočet či posouzení rušivých vlivů na SEK, zpracovat ochranná opatření, to vše dle a v souladu s Příslušnými požadavky. Stavebník je povinen nejpozději třicet (30) Dnů před podáním žádosti o vydání příslušného správního rozhodnutí k umístění Stavby dle Stavebního zákona předat POS výpočet či posouzení rušivých vlivů na SEK a zpracovaná ochranná opatření.

(vi) Je-li Stavba v souběhu s Kabelovodem, nebo Kabelovod kříží, je Stavebník povinen nejpozději ke Dni, ke kterému započne se zpracováním projektové dokumentace ke Stavbě, oznámit POS a projednat s POS (a) veškeré případy, kdy trajektorie podvrtů a protlaků budou vedeny ve vzdálenosti menší, než je 1,5 m od Kabelovodu a (b) jakékoliv výkopové práce, které budou nebo by mohly být vedeny v úrovni či pod úrovní Kabelovodu nebo kabelové komory.

(vii) Je-li Stavba umístěna nebo má být umístěna v blízkosti Kabelovodu, ve vzdálenosti menší, než jsou 2 m nebo kříží-li Stavba Kabelovod ve vzdálenosti menší, než je 0,5 m nad nebo kdekoli pod Kabelovodem, je Stavebník povinen předložit POS k posouzení zakreslení Stavby v příčných řezech, přičemž do příčného řezu je Stavebník rovněž povinen zakreslit profil kabelové komory.

## 6. POVINNOSTI STAVEBNÍKA PŘI PROVÁDĚNÍ STAVBY

(i) Stavebník je před započetím jakýchkoliv zemních prací ve vztahu ke Stavbě povinen vytýčit trasu SEK na terénu dle Příslušných požadavků a dle Stavebního zákona. S vytýčenou trasou SEK je Stavebník povinen seznámit všechny osoby, které budou anebo by mohly zemní práce ve vztahu ke Stavbě provádět. V případě porušení této povinnosti bude Stavebník odpovědný společnosti CETIN za náklady a škody, které porušením této povinnosti společnosti CETIN vzniknou a je povinen je společnosti CETIN uhradit.

(ii) Pět (5) Pracovních dní před započetím jakýchkoliv prací ve vztahu ke Stavbě je Stavebník povinen oznámit společnosti CETIN, že zahájí práce či činnosti ve vztahu ke Stavbě. Písemné oznámení dle předchozí věty zašle Stavebník na adresu elektronické pošty POS a bude obsahovat minimálně číslo jednací Vyjádření a kontaktní údaje Stavebníka.

(iii) Stavebník je povinen zabezpečit a zajistit SEK proti mechanickému poškození, a to zpravidla dočasným umístěním silničních betonových panelů nad kabelovou trasou SEK. Do doby, než je zajištěna a zabezpečena ochrana SEK proti mechanickému poškození, není Stavebník oprávněn přejíždět vozidly nebo stavební mechanizací kabelovou trasu SEK. Při přepravě vysokých nákladů nebo při projíždění strojů, vozidly či mechanizací pod nadzemním vedením SEK je Stavebník povinen prověřit, zda výška nadzemního vedení SEK je dostatečná a umožňuje spolehlivý a bezpečný způsob přepravy nákladu či průjezdu strojů, vozidel či mechanizace.

(iv) Při provádění zemních prací v blízkosti SEK je Stavebník povinen postupovat tak, aby nedošlo ke změně hloubky uložení nebo prostorového uspořádání SEK. V místech, kde SEK vystupuje ze země do budovy, rozváděče, na sloup apod. je Stavebník povinen vykonávat zemní práce se zvýšenou mírou opatrnosti, výkopové práce v blízkosti sloupů nadzemního vedení SEK je Stavebník povinen provádět v takové vzdálenosti od sloupu nadzemního vedení SEK, která je dostatečná k tomu, aby nedošlo nebo nemohlo dojít k narušení stability sloupu nadzemního vedení SEK. Stavebník je povinen zajistit, aby jakoukoliv jeho činností nedošlo bez souhlasu a vědomí společnosti CETIN (a) ke změně nivelety terénu, a/nebo (b) k výsadbě trvalých porostů, a/nebo (c) ke změně rozsahu a změně konstrukce zpevněných ploch. Pokud došlo k odkrytí SEK, je Stavebník povinen SEK po celou dobu odkrytí náležitě zabezpečit proti prověšení, poškození a odcizení.

(v) Zjistí-li Stavebník kdykoliv během provádění prací ve vztahu ke Stavbě jakýkoliv rozpor mezi údaji v projektové dokumentaci a skutečností, je povinen bezodkladně přerušit práce a oznámit zjištěný rozpor na adresu elektronické pošty POS. Stavebník není oprávněn pokračovat v pracích ve vztahu ke Stavbě do doby, než získá písemný souhlas POS s pokračováním prací.

(vi) Stavebník není bez předchozího písemného souhlasu společnosti CETIN oprávněn manipulovat s kryty kabelových komor, jakkoliv zakrývat vstupy do kabelových komor, a to ani dočasně, vstupovat do kabelových komor, jakkoliv manipulovat s případně odkrytými prvky SEK či s jakýmkoliv jiným zařízením se SEK souvisejícím. Rovněž bez předchozího písemného souhlasu společnosti CETIN není Stavebník oprávněn umístit nad trasou Kabelovodu jakoukoliv jinou síť technické infrastruktury v podélném směru.

(vii) Byla-li v souladu s Vyjádřením a těmito VPOSEK odkryta SEK je Stavebník povinen tři (3) Pracovní dny před zakrytím SEK písemně oznámit POS zakrytí SEK a vyzvat ho ke kontrole před zakrytím. Oznámení Stavebníka dle předchozí věty musí obsahovat minimálně předpokládaný Den zakrytí, číslo jednací Vyjádření a kontaktní údaje Stavebníka. Stavebník není oprávněn provést zakrytí do doby, než získá písemný souhlas POS se zakrytím.

## 7. ROZHODNÉ PRÁVO

Vyjádření a VPOSEK se řídí českým právem, zejména Občanským zákoníkem, Zákonem o elektronických komunikacích a Stavebním zákonem. Veškeré spory z Vyjádření či VPOSEK vyplývající budou s konečnou platností řešeny u příslušného soudu České republiky.

## 8. PÍSEMNÝ STYK

Písemným stykem či pojmem „písemně" se pro účely Vyjádření a VPOSEK rozumí předání zpráv jedním z těchto způsobů:
- v listinné podobě;
- e-mailovou zprávou s uznávaným elektronickým podpisem dle zák. č. 297/2016 Sb., o službách vytvářejících důvěru pro elektronické transakce, v účinném znění; a/nebo e-mailovou zprávou zaslanou na adresu POS;

## 9. ZÁVĚREČNÁ USTANOVENÍ

(i) Stavebník, Žadatel nebo jím pověřená třetí osoba je počínaje Dnem převzetí Vyjádření povinen užít informace a data uvedená ve Vyjádření pouze a výhradně k účelu, pro který mu byla tato poskytnuta. Stavebník, Žadatel nebo jím pověřená třetí osoba není oprávněn informace a data rozmnožovat, rozšiřovat, pronajímat, půjčovat či jinak umožnit jejich užívání třetí osobou bez předchozího písemného souhlasu společnosti CETIN.

(ii) Pro případ porušení kterékoliv z povinností Stavebníka, Žadatele nebo jím pověřené třetí osoby, založené Vyjádřením /nebo těmito VPOSEK je Stavebník, Žadatel či jím pověřená třetí osoba odpovědný za veškeré náklady a škody, které společnosti CETIN vzniknou porušením povinnosti Stavebníka, Žadatele nebo jím pověřené třetí osoby.

Číslo jednací: 776599/21 Číslo žádosti: 0121 247 120

# Informace k vytyčení *SEK*

**V případě požadavku na vytyčení *SEK* společnosti *CETIN* se, prosím, obracejte na společnosti uvedené níže:**

**CETIN a.s. - středisko Čechy západ**

se sídlem: Českomoravská 2510/19, Libeň, 190 00 Praha 9
IČ: 04084063 DIČ: CZ04084063
kontakt: tel: 238461858, obslužná doba 8 - 14 hod,

(tiskový formát A3)

Příloha k Vyjádření č.j.: 776599/21

Číslo žádosti: 0121 247 120

# SITUAČNÍ VÝKRES - ZÁJMOVÉ ÚZEMÍ

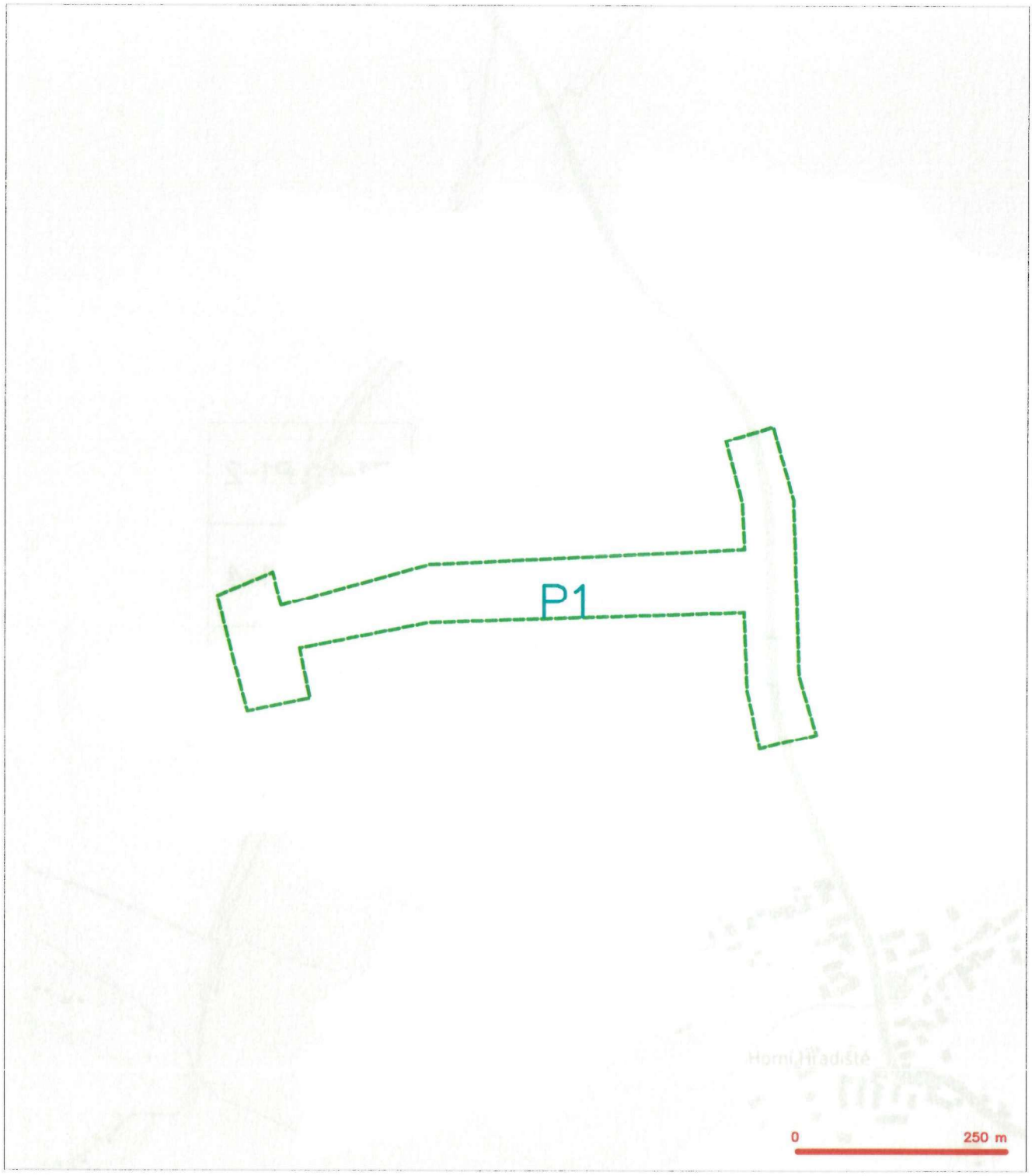


LEGENDA

- - - - - - hranice zájmového území k vyjádření

# SITUAČNÍ VÝKRES - POLYGON 1

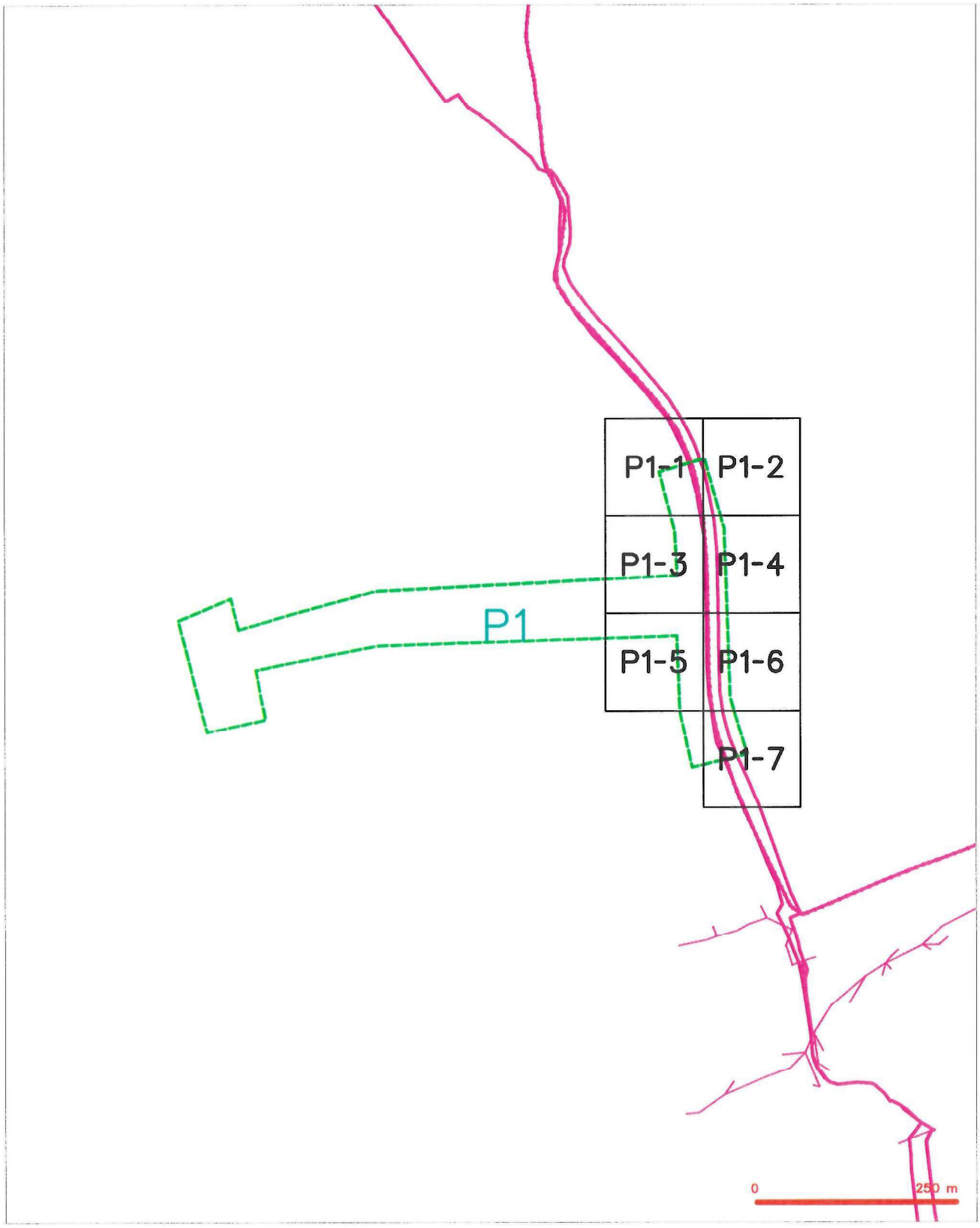


LEGENDA

- hranice zaměřeného území k vyjádření
- NN zmocnění území s NN přenášeno CETIN
- zaměřený průběh metalického kabelu
- zaměřený průběh optického kabelu, HDPE trubky nebo soubeh optického a metalického kabelu
- nezaměřený průběh metalického kabelu
- nadzemní síť (O)
- nezaměřený průběh optického kabelu, HDPE trubky nebo soubeh optického a metalického kabelu
- nadzemní síť
- nepřeskočitelné síť
- podzemní síť (C)
- síť s NN
- kolektor, kabelovod

# SITUAČNÍ VÝKRES - POLYGON 1, list kladu P1-1

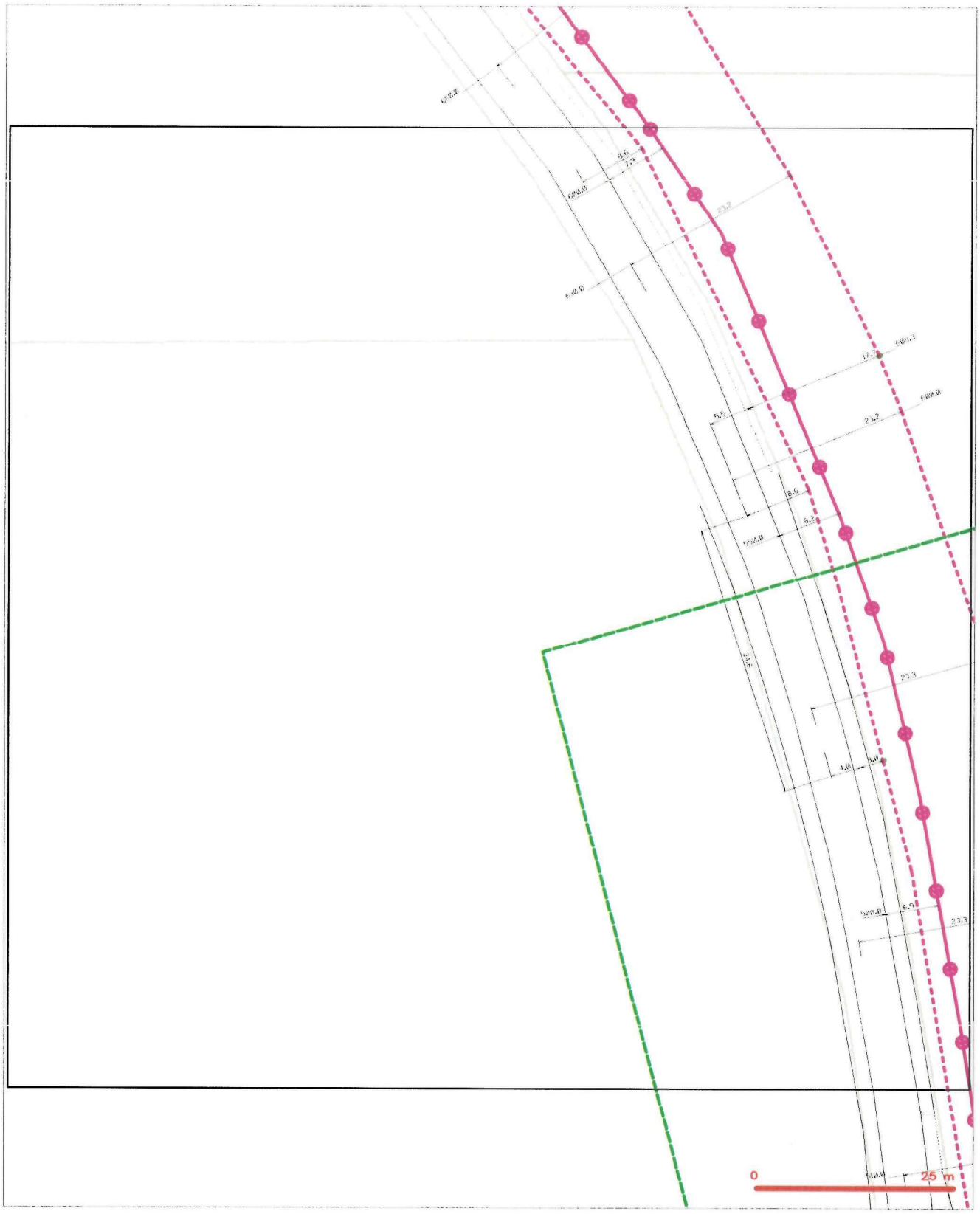


LEGENDA

- hranice zájmového území k vydání
- NN přípojka, určení s NN přípojkou CETIN
- zaměřený průběh metalického kabelu
- zaměřený průběh optického kabelu, HDPE trubky, nebo soubeh optického a metalického kabelu
- nezaměřený průběh metalického kabelu
- nadzemní síť cizí
- nezaměřený průběh optického kabelu, HDPE trubky, nebo soubeh optického a metalického kabelu
- R radiové sítě, ochranné pásmo radiové sítě
- nadzemní síť
- nepřizpůsobené síť
- C podzemní síť cizí
- síť s NN
- kolektor, kabelovod

# SITUAČNÍ VÝKRES - POLYGON 1, list kladu P1-2

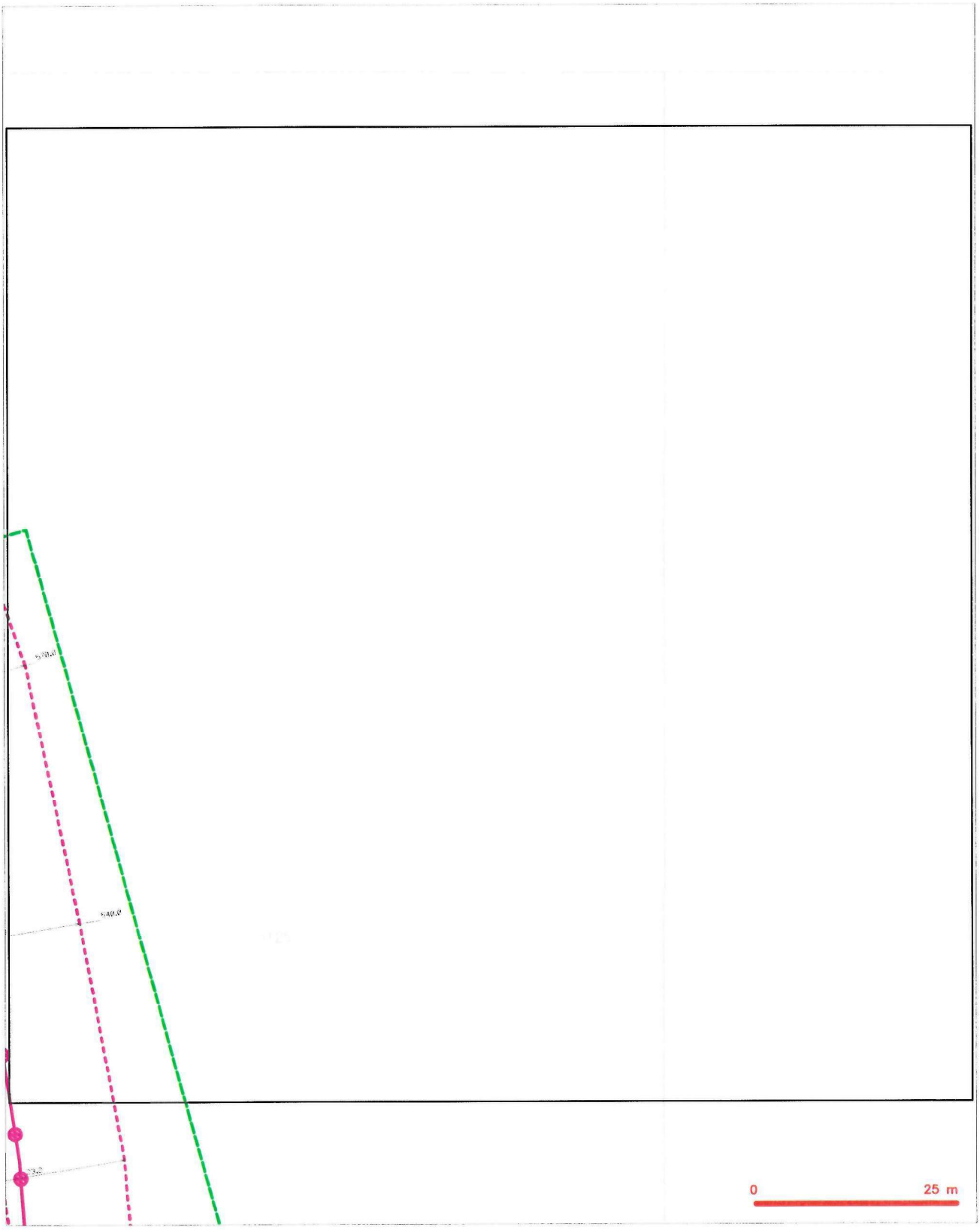


LEGENDA

- hranice zájmového území k vyjádření
- NN přípojka: území s NN přípojkou CETIN
- zaměřený průběh metalického kabelu
- zaměřený průběh optického kabelu, HDPE trubky, nebo souběh optického a metalického kabelu
- nezaměřený průběh metalického kabelu
- nadzemní síť: vzdušné vedení
- nezaměřený průběh optického kabelu, HDPE trubky, nebo souběh optického a metalického kabelu
- nadzemní síť
- nepřístupné místo
- kolektor, kabelovod
- podzemní síť: sítě
- síť s NN

# SITUAČNÍ VÝKRES - POLYGON 1, list kladu P1-3

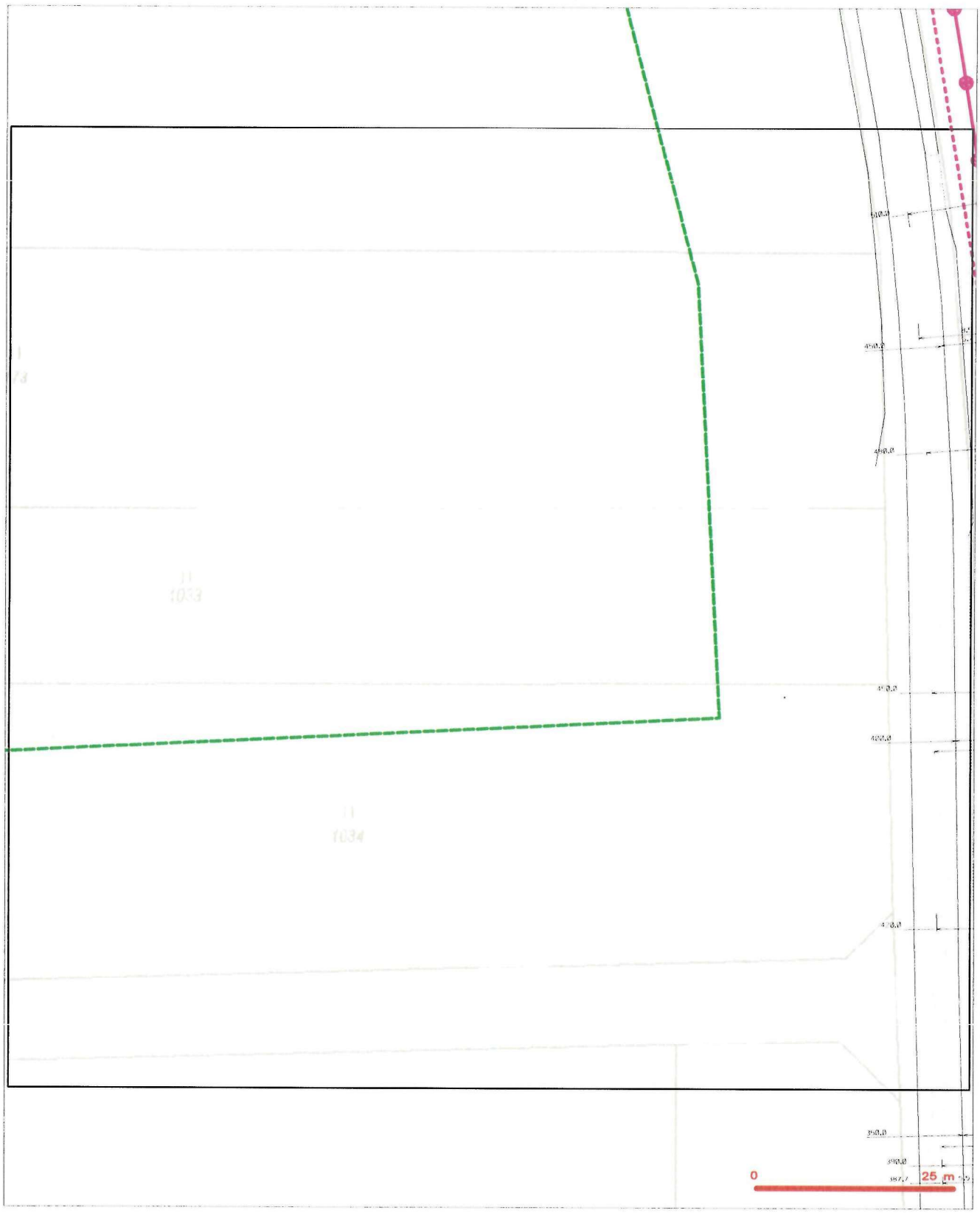


LEGENDA

- hranice zamýšleného záboru s vyjádřením
- NN přípojka, vlezem s NN přípojkou CETIN
- zaměřený průběh metalického kabelu
- zaměřený průběh optického kabelu, HDPE trubky nebo souběh optického a metalického kabelu
- nezaměřený průběh metalického kabelu
- nadzemní síť cizí
- nepřesnost polohy sítí
- nadzemní síť
- nepřesnost sítí
- podzemní síť cizí
- síť s VN
- kolektor, kabelovod

# SITUAČNÍ VÝKRES - POLYGON 1, list kladu P1-4

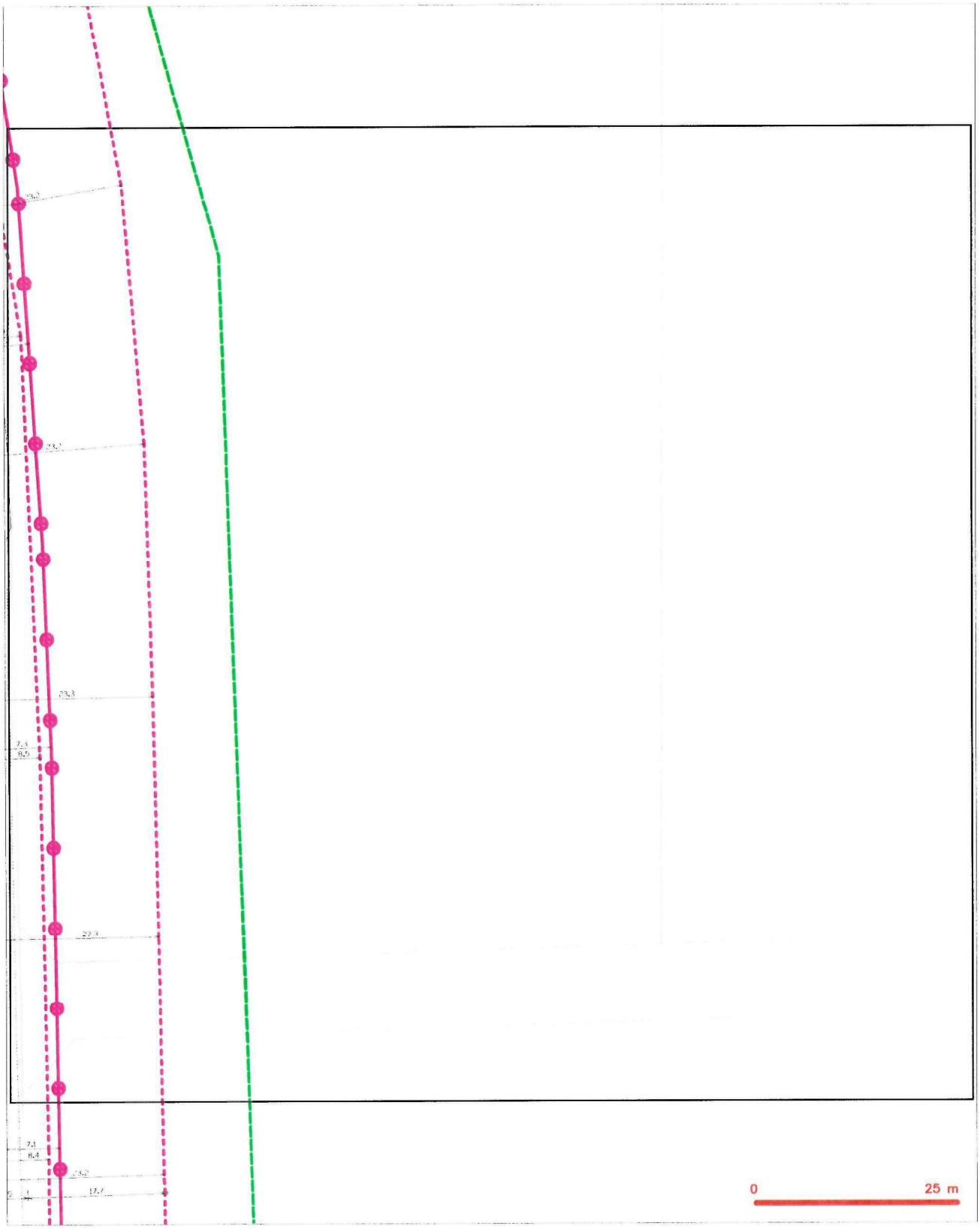


LEGENDA

- hranice zaměřeného území k vyjádření
- NN přípojka, uzemní a NN přípojka CETIN
- zaměřený průběh metalického kabelu
- zaměřený průběh optického kabelu, HDPE trubky nebo souběh optického a metalického kabelu
- nezaměřený průběh metalického kabelu
- nadzemní sítě cizí
- nezaměřený průběh optického kabelu, HDPE trubky nebo souběh optického a metalického kabelu
- NN
- nadzemní sítě
- nepřizpůsobené sítě
- kolektor, kabelovod
- C
- podzemní sítě cizí
- sítě s NN

# SITUAČNÍ VÝKRES - POLYGON 1, list kladu P1-5

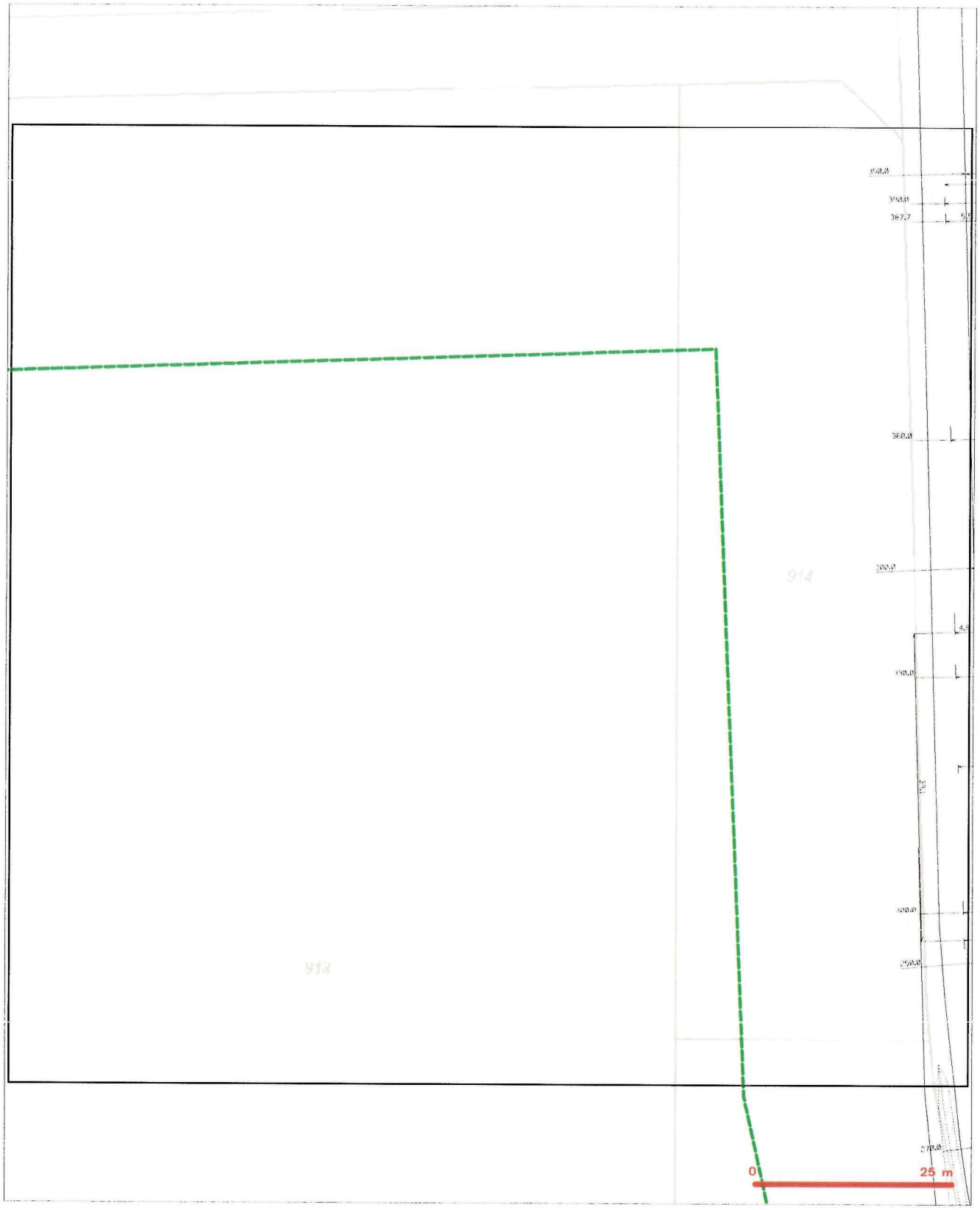


LEGENDA

- hranice zastavěného území k vyžádání
- NN přípojka, území s NN přípojkou CETIN
- zaměřený průběh metalického kabelu
- zaměřený průběh optického kabelu, HDPE trubky, nebo souběh optického a metalického kabelu
- nezaměřený průběh metalického kabelu
- nadzemní síť ISP
- nezaměřený průběh optického kabelu, HDPE trubky, nebo souběh optického a metalického kabelu
- NR — radiové sítě, ochranné zóny radiové sítě
- nadzemní síť
- nadzemní síť
- C — podzemní síť ISP
- síť s NN
- kontejner, kabelový

# SITUAČNÍ VÝKRES - POLYGON 1, list kladu P1-6

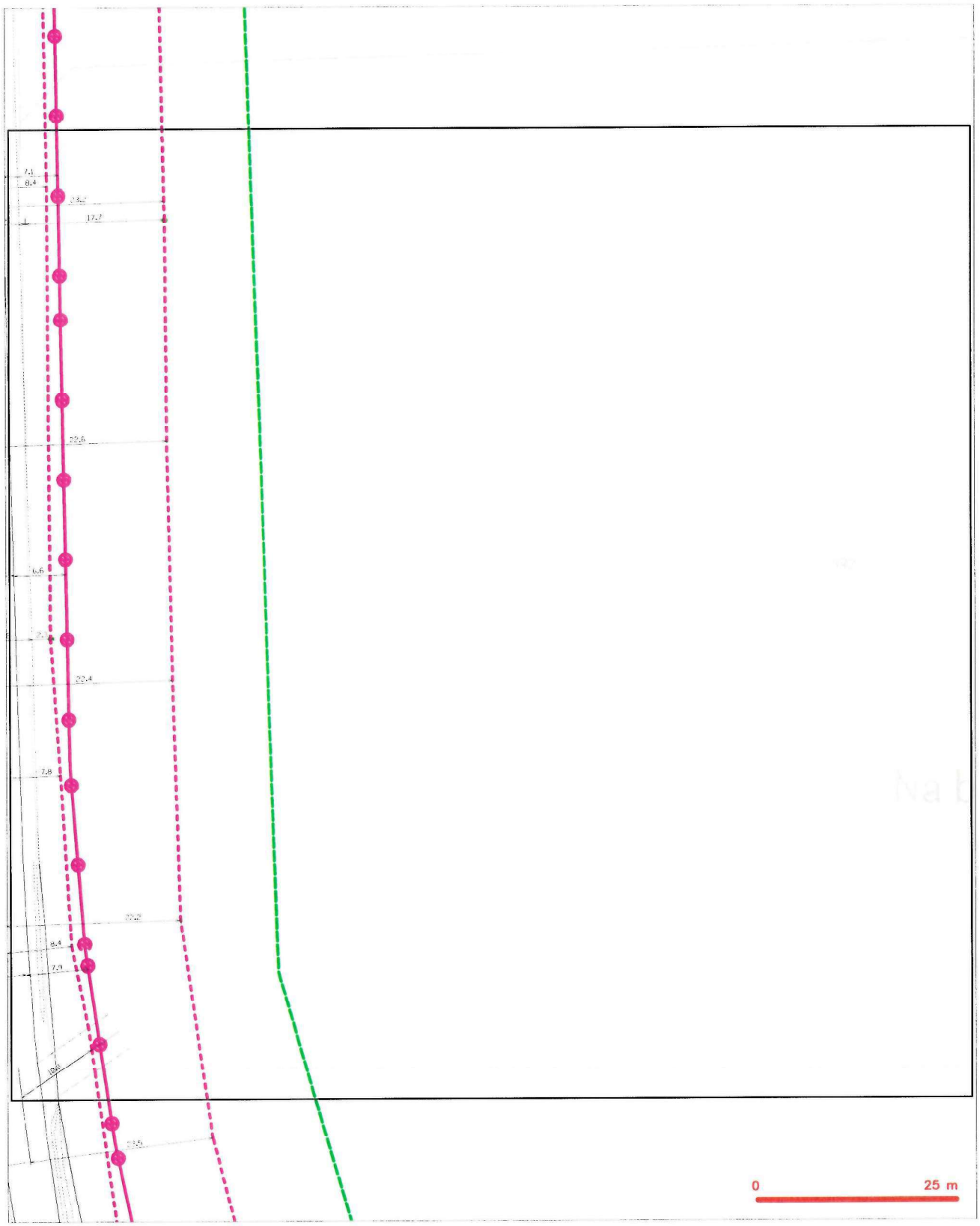


LEGENDA

- hranice zastavěného území k vyjádření
- NN nadzemní síť mimo k NN přípojkou CETIN
- zaměřený průběh metalického kabelu
- zaměřený průběh optického kabelu, HDPE trubky nebo souběh optického a metalického kabelu
- nezaměřený průběh metalického kabelu
- nadzemní síť CZI
- nezaměřený průběh optického kabelu, HDPE trubky nebo souběh optického a metalického kabelu
- nadzemní síť
- neoznačená síť
- podzemní síť CZI
- síť s NN
- kontrolní kabelový

# SITUAČNÍ VÝKRES - POLYGON 1, list kladu P1-7

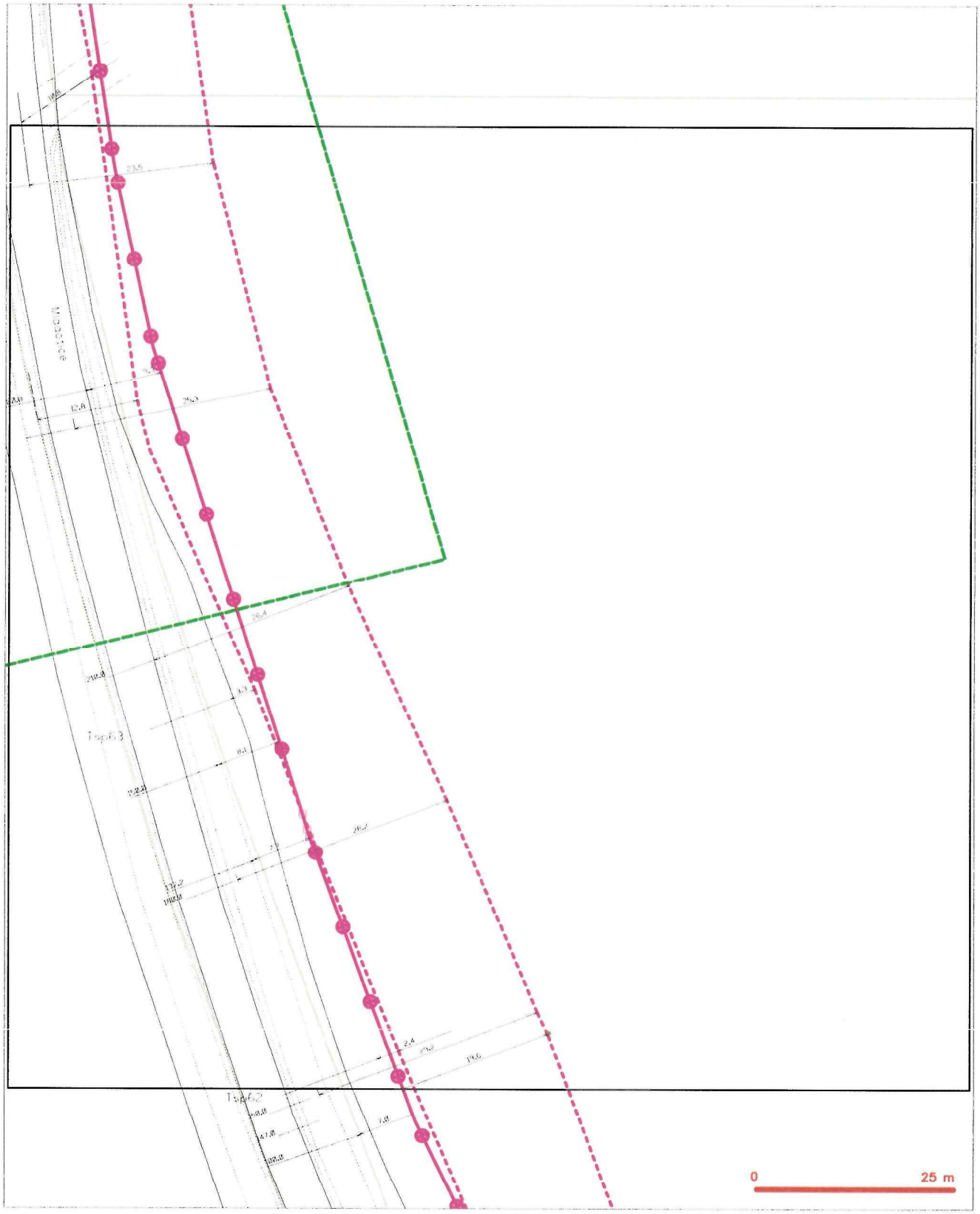


LEGENDA

- hranice zastavěného území k vyjádření
- NN přípojka, území s NN přípojkou (ZI NN)
- zaměřený průběh metalického kabelu
- zaměřený průběh optického kabelu, HDPE trubky nebo soubor optického a metalického kabelu
- nezaměřený průběh metalického kabelu
- nadzemní síť CO
- nezaměřený průběh optického kabelu, HDPE trubky nebo soubor optického a metalického kabelu
- radiové sítě, ochranné pásmo radiové sítě
- nadzemní síť
- napřesnovaná síť
- podzemní síť CO
- síť s NN
- kolektor, kabelovod

D PROJEKT PLZEŇ Nedvěd s.r.o.

Koterovská 177
326 00 Plzeň

**Naše značka:**
10019/21/OVP/N

**Datum:**
1.9.2021

**Toto vyjádření je vydáváno ve smyslu zákona č. 458/2000 Sb. a zákona č. 183/2006 Sb., má platnost 2 roky od data jeho vydání.**

**Věc: Stavba polní cesty HC9-R a alejová výsadba IP4 v k.ú. Horní Hradiště**

**okres: Plzeň-sever**
**k.ú.: Horní Hradiště**

**NEZASAHUJE do bezpečnostního pásma VTL plynovodu a ochranného pásma telekomunikačního vedení NET4GAS, s.r.o.**

V další korespondenci uvádějte vždy číslo našeho vyjádření.

Manažer, Dokumentace soustavy

**Žádosti o vyjádření k VTL plynovodům a telekomunikačnímu vedení NET4GAS, s.r.o. zasílejte pomocí elektronické podatelny: www.net4gas.cz (Přepravní soustava - Žádost o vyjádření).**



**NET4GAS, s.r.o.** Na Hřebenech II 1718/8, 140 21 Praha 4 - Nusle
Tel.: +420 220 221 111, Fax: +420 220 225 498
E-mail: info@net4gas.cz, Web: www.net4gas.cz

**Příloha k vyjádření: 10019/21/OVP/N**

## Seznam souřadnic předmětu vyjádření:

Souřadnice jsou uvedeny v souřadnicovém systému jednotné trigonometrické sítě katastrální (S-JTSK).

### Polygon č. 1 / 1

| Y [m] | X [m] |
|---|---|
| 819940.807 | 1046190.879 |
| 819962.679 | 1046156.660 |
| 820017.359 | 1046186.999 |
| 819978.554 | 1046316.468 |
| 819923.168 | 1046305.885 |
| 819931.282 | 1046251.910 |
| 819773.943 | 1046215.221 |
| 819391.532 | 1046200.404 |
| 819388.710 | 1046297.065 |
| 819378.126 | 1046347.513 |
| 819318.154 | 1046338.340 |
| 819326.621 | 1046284.718 |
| 819337.204 | 1046072.699 |
| 819354.490 | 1045998.616 |
| 819410.229 | 1046007.788 |
| 819392.590 | 1046133.729 |
| 819672.343 | 1046143.254 |
| 819773.590 | 1046146.077 |

Dial Telecom

Dial Telecom, a.s.
Křižíkova 237/36a
186 00 Praha 8-Karlín
IČ:28175492
DIČ:CZ28175492
Tel:226204111

D Projekt Plzeň Nedvěd s.r.o.
Koterovská 177
Plzeň
326 00

| Naše značka | Vyřizuje / Linka | Vystaveno |
|---|---|---|
| PZ943118 | | 3.9.2021 |

**Věc : Vyjádření k dokumentaci pro vše dokumentace**

**Název akce/stavby : Stavba polní cesty HC9-R a alejová výsadba IP4 v k.ú. Horní Hradiště.**

Na základě Vaší žádosti Vám sdělujeme následující :

Ve Vámi vyznačeném prostoru stavby
**se v současné době nenachází v zemi žádné podzemní komunikační vedení**
ve vlastnictví a správě společnosti Dial Telecom, a.s.
K Vámi předloženému záměru nemáme námitek, souhlasíme s vydáním rozhodnutí ve všech stupních projektové dokumentace.

**Platí pro všechny stupně řízení.**

Platnost tohoto vyjádření je 1rok od jeho vydání.

Při změně rozsahu stavby je nutno požádat naši organizaci o nové vyjádření k existenci sítí elektronických komunikací.

S přátelským pozdravem

CRA
ČESKÉ RADIOKOMUNIKACE

Státní pozemkový úřad
Husinecká 1024/11a
13000 Praha

| Váš dopis značky / ze dne | Naše značka | Vyřizuje | Místo odeslání / dne |
|---|---|---|---|
| / 01.09.2021 | UPTS/OS/284127/2021 | | Praha / 02.09.2021 |

**Věc: Vyjádření k existenci podzemních sítí spol. České Radiokomunikace, a.s.**

Účel: Existence sítí

## Akce: Stavba polní cesty HC9-R a alejová výsadba IP4 v k.ú. Horní Hradiště

K Vaší žádosti o vyjádření k existenci sítí Vám sdělujeme, že ve Vámi vyznačeném/řešeném území nedojde ke styku s žádným podzemním vedením/zařízením v naší správě.

S pozdravem

Za správnost:

Specialista ochrany sítě

Příloha:

**Platnost tohoto vyjádření je jeden rok od data vystavení, tj. do 02.09.2022**

PIN: 6635

**Žádost č. j. UPTS/OS/284127/2021**

# Zájmové území

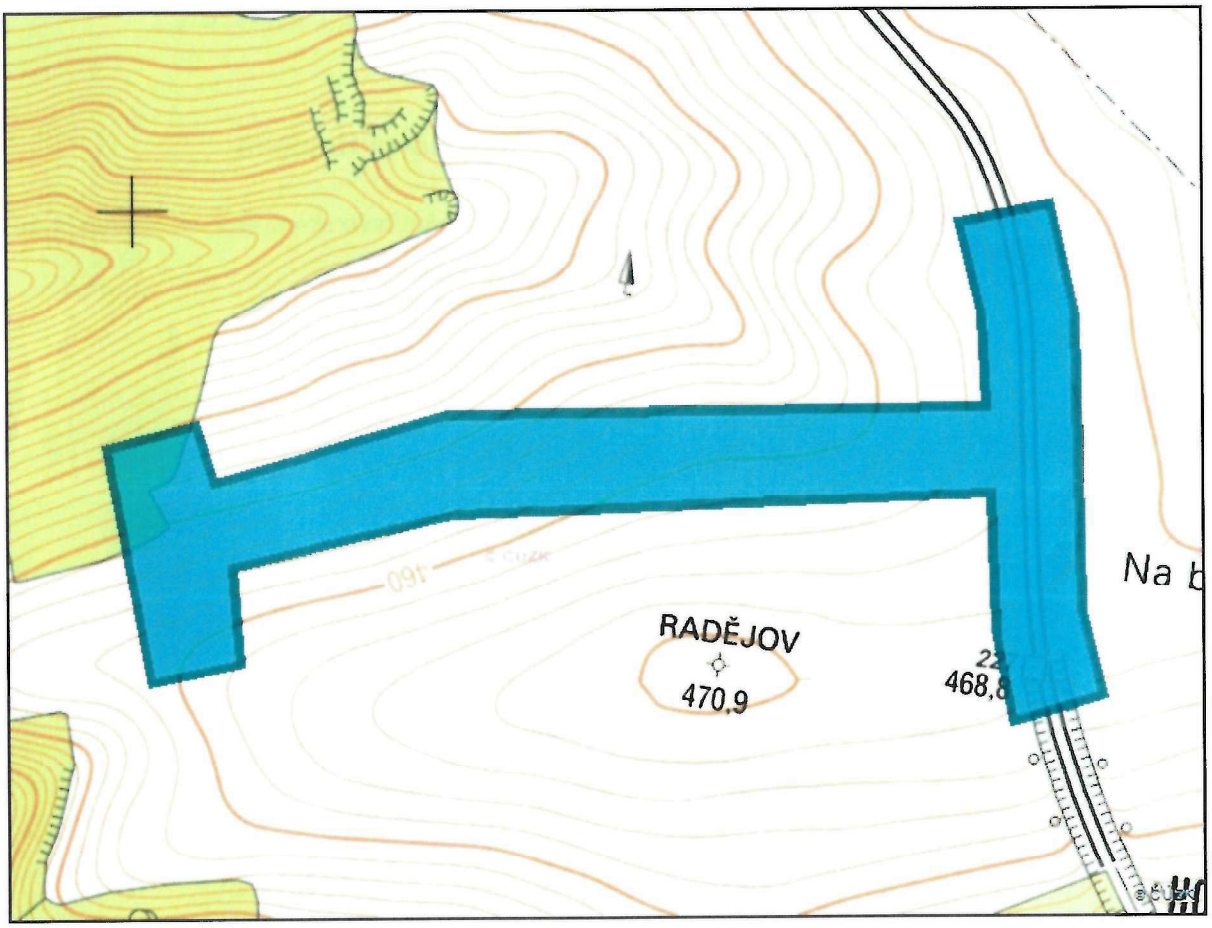


**Poznámka:** Upozorňujeme Vás, že toto stanovisko **NELZE** uplatnit pro umístění a provoz větrných elektráren.

ČD-TELEMATIKA

**D PROJEKT PLZEŇ Nedvěd s.r.o.**

**Koterovská 177**
**326 00 Plzeň**

| | | | |
|---|---|---|---|
| **Váš dopis zn.** | | **Vyřizuje** | |
| **ze dne** | | **telefon** | |
| **Číslo jednací** | 1202117074 | **e-mail** | |
| **Datum** | 1.9.2021 | | |

Věc: **Souhrnné stanovisko k existenci sítí elektronických komunikací v majetku a/nebo ve správě ČD - Telematika a.s. k zjištění informace bez úmyslu stavby.**

Název stavby: **Stavba polní cesty HC9-R a alejová výsadba IP4 v k.ú. Horní Hradiště**

V zájmovém území určeném a vyznačeném žadatelem **se nenachází** prostředky sítí elektronických komunikací v majetku a správě ČD - Telematika a.s. a zájmové území nezasahuje do ochranného pásma těchto sítí.
Ochranné pásmo sítí elektronických komunikací určuje §102 zák. č. 127/2005 Sb., o elektronických komunikacích.

Vyjádření je platné pouze pro zájmové území vyznačené žadatelem včetně důvodu stanoveného žadatelem.

**Vyjádření pozbývá platnosti dne 1.9.2022**

*Žádost o vyjádření k existenci SEK je možné podávat elektronicky na vyjadreni.cdt.cz.*

ČD-TELEMATIKA

Příloha k vyjádření číslo jednací: 1202117074
Přehledka
Podkladová data (c) ČUZK

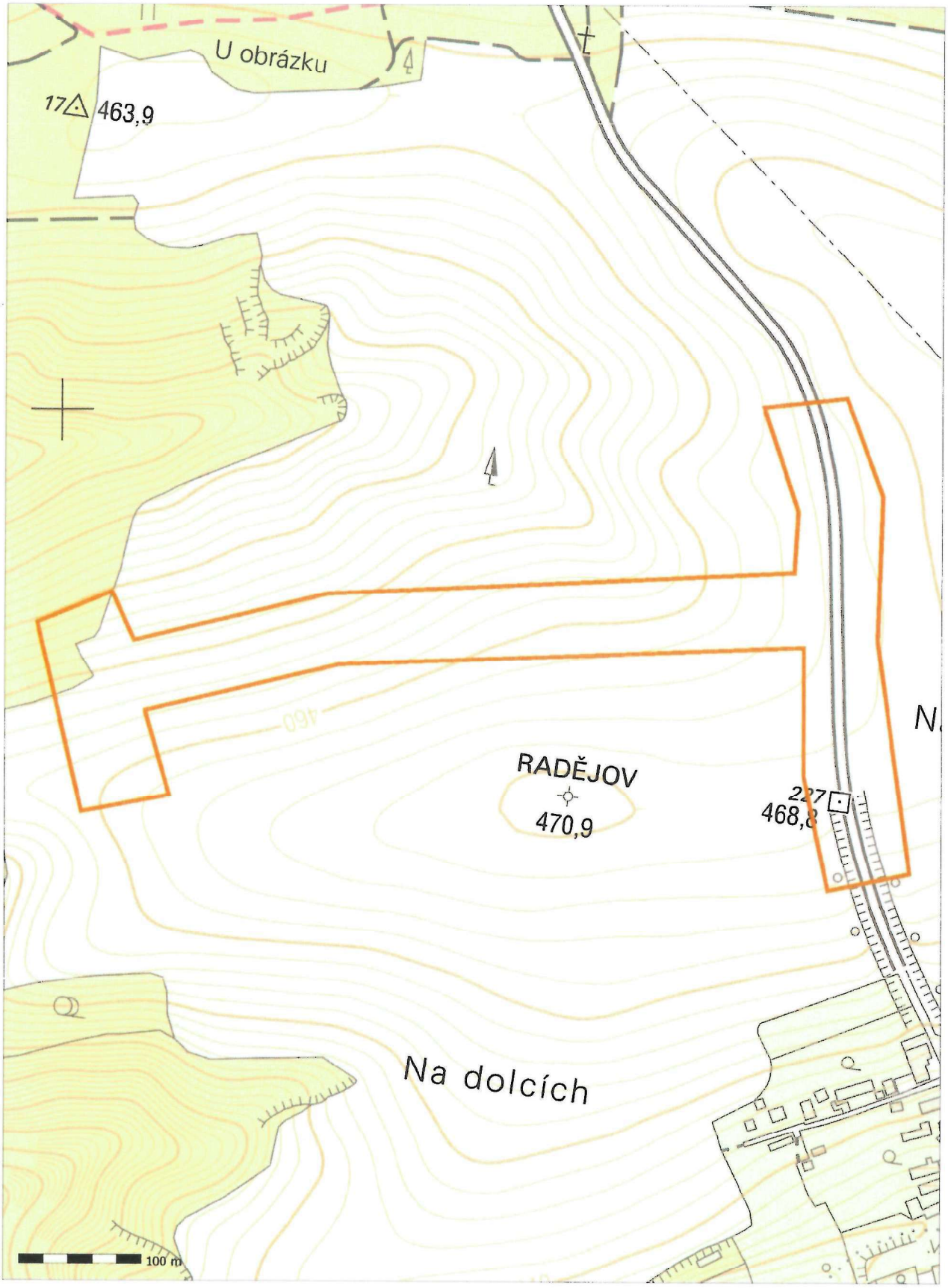

SPRÁVA ŽELEZNIC

Váš dopis zn.
Ze dne
Naše zn. 23215/2021-SŽ-OŘ PLZ-OPS-078/M
Listů/příloh 1/0

Vyřizuje
Telefon
Mobil
E-mail

Datum 6. 9. 2021

D PROJEKT PLZEŇ Nedvěd s.r.o.

Koterovská 177
326 00 Plzeň

## Vyjádření Správy železnic, státní organizace, Oblastního ředitelství Plzeň k existenci sítí:

### *„Horní Hradiště – polní cesta HC9-R a alejová výsadba IP4"*

**Trať: stavba mimo ochranné pásmo celostátní nebo regionální dráhy v majetku ČR**

**Žadatel: D PROJEKT PLZEŇ Nedvěd s.r.o., Koterovská 177, 326 00 Plzeň**

V zájmovém území plánované stavby dle předložené situace se nenachází žádné sítě ve správě Správy železnic, státní organizace, Oblastního ředitelství Plzeň.

Stavba se nachází mimo ochranné pásmo celostátní nebo regionální dráhy v majetku ČR, se kterou má právo hospodařit Správa železnic, státní organizace.

K výše uvedené stavbě nemáme námitek.

Platnost tohoto vyjádření je 2 roky, tj. do 6. 9. 2023.

Z hlediska výskytu sítí Českých drah, a.s. je nutno požádat, pokud jste tak již neučinili, o vyjádření ČD – Telematika a.s., Pernerova 2819/2a, 130 00 Praha 3 nebo kontaktujte pana Ing. Švece, č. tel. 972 522 646, pracoviště Plzeň, Koterovská 1.

náměstek ředitele pro techniku
Oblastní ředitelství Plzeň

2021.09.10
06:50:13 +02'00'



Správa železnic, státní organizace
zapsána v obchodním rejstříku vedeném Městským soudem v Praze, spisová značka A 48384

Sídlo: Dlážděná 1003/7, 110 00 Praha 1
IČO: 709 94 234 DIČ: CZ 709 94 234
spravazeleznic.cz

**Oblastní ředitelství Plzeň**
**Sušická 1168/23**
**326 00 Plzeň**

České dráhy
Národní dopravce

Váš dopis čj.

Ze dne
01. 09. 2021

Naše čj.
**1867/2021-RSMPHA**
**Spis č.: 213/2021PLZ**

Datum
09. 09. 2021

Vyřizuje

**D PROJEKT PLZEŇ Nedvěd s.r.o.**
**Koterovská 177**
**326 00 Plzeň**

Regionální správa majetku Praha | OT

**Vyjádření k existenci inženýrských sítí stavby „Stavba polní cesty HC9-R a alejová výstavba IP4 v k.ú. Horní Hradiště“**

Zájmová oblast se nachází mimo traťový úsek. Stavba se nenachází na pozemcích ve vl. ČD, a.s. Stavba se nenachází v ochranném pásmu dráhy.

RSM Praha, pověřená správou majetku ČD, a.s., neeviduje v dané lokalitě inženýrské sítě ve své operativní správě a nemá námitek k provedení stavby dle podkladů zaslaných dne 01. 09. 2021.

Toto vyjádření pozbyva platnosti za **dva roky** od jeho vydání.

vedoucí oddělení technického Regionální správy majetku Praha

# STAVBA POLNÍ CESTY HC9-R A ALEJOVÁ VÝSTAVBA IP4 V K.Ú. HORNÍ HRADIŠTĚ
## DUSP/PDPS

### PŘEHLEDNÁ SITUACE ZÁJMOVÉHO ÚZEMÍ, M 1:3000; LOKALITA: K.Ú. HORNÍ HRADIŠTĚ

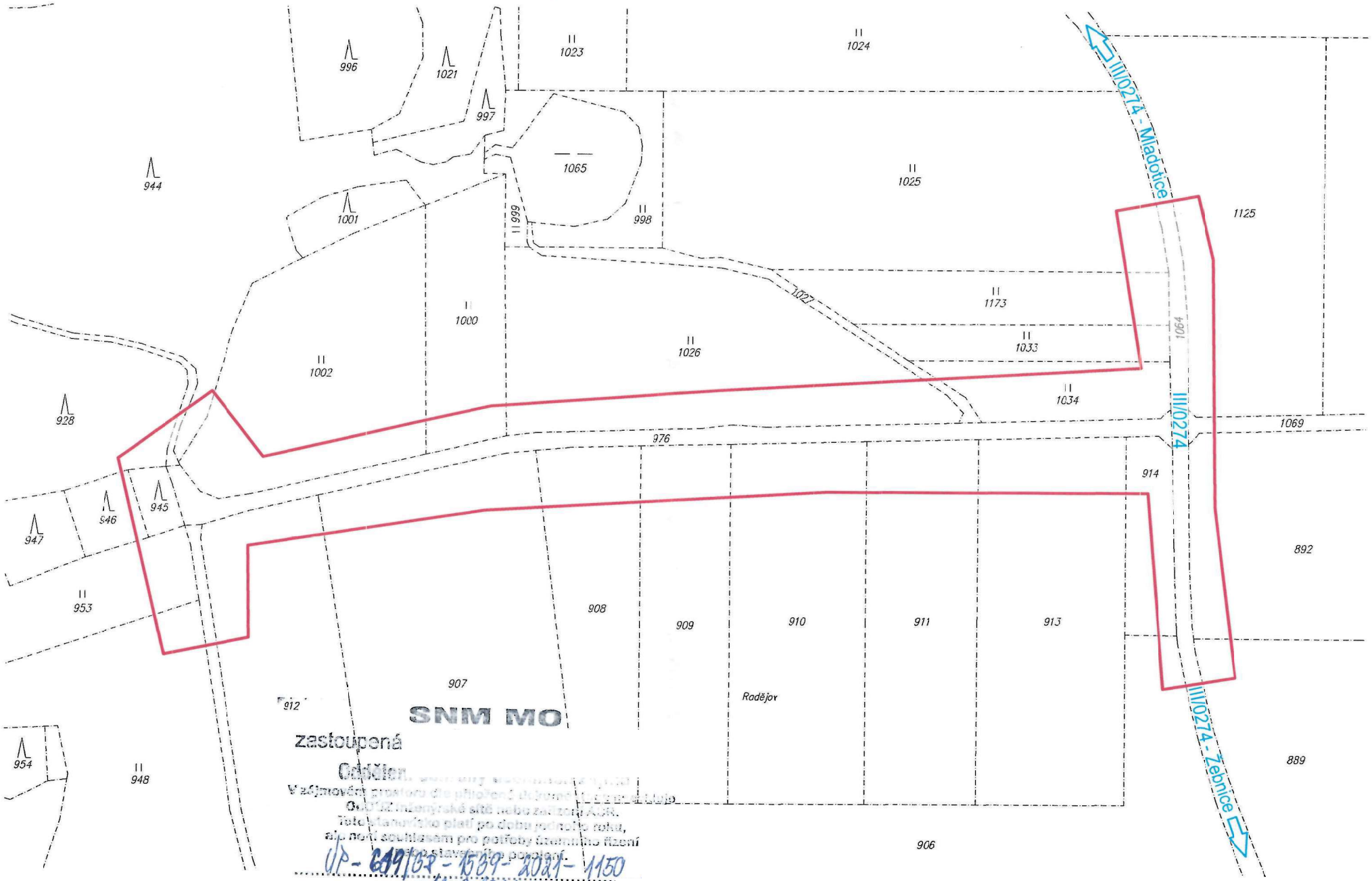


SNM MO
zastoupená
Odborem
V zájmovém prostoru dle přiložené dokumentace [illegible]
[illegible] inženýrské sítě nebo zařízení [illegible]
Toto stanovisko platí po dobu jednoho roku,
ztrácí souhlasem pro potřeby územního řízení
[illegible] stavebního povolení.
UP - 649/OR - 1539 - 2021 - 1150
dne: 16. 9. 2021

1.9

**Od:**

**Komu:**

**Předmět:** Horní Hradiště-polní cesta_Žádost o vyjádření k sítím

**Datum:** 01. 09. 2021 13:42

**Velikost:** 236 kB

**Přílohy:** Horní Hradiště-polní cesta HC9-R_zájmové území.pdf

Dobrý den,

Žádám Vás o zaslání vyjádření a zákres průběhů vedení ve Vaší správě na akci:

Stavba polní cesty HC9-R a alejová výsadba IP4 v k.ú. Horní Hradiště (DUSP/PDPS).

Pokud se zde nachází sítě, které máte v dig. podobě, prosím o jejich zaslání.

Vyjádření prosím odešlete mailem nebo poštou zpět.

Děkuji,

**D PROJEKT PLZEŇ Nedvěd s.r.o.**

Koterovská 177, 326 00 Plzeň

tel.: +420 377483320

e-mail: site@dprojekt.cz

www.dprojekt.cz

ID datové schránky: kcsvr25

**D PROJEKT PLZEŇ Nedvěd s.r.o.**

**Koterovská 177**
**326 00 Plzeň**

V Praze, 1.9.2021

Naše zn.: **210901-1336332139**

Věc: vyjádření k žádosti k akci **"Stavba polní cesty HC9-R a alejová výsadba IP4 v k.ú. Horní Hradiště"**

Společnost Vodafone Czech Republic a.s. ( dále jen „Vodafone" ), se sídlem Praha 5, náměstí Junkových 2, IČ: 25788001, zapsaná dne 13.8. 1999 v obchodním rejstříku vedeném Městským soudem v Praze pod spisovou značkou B.6064 a společnost Vantage Towers, s.r.o. se sídlem Závišova 502/5, Nusle, 140 00 Praha 4, zapsaná v obchodním rejstříku vedeném u Městského soudu v Praze pod sp. zn. C 330005, IČO: 09056009, DIČ: CZ09056009 zastoupená Vodafone na základě plné moci Vám sděluje, že dle Vámi podané žádosti ze dne **1.9.2021**, která je nedílnou součástí tohoto vyjádření,

**souhlasí s realizací projektu**.

Ve Vámi zadaném zájmovém území a v uvedené výšce (výška stavby: 0 m, výška jeřábu: 999 m) se nenachází žádné podzemní ani nadzemní vedení.

Platnost vyjádření je **1 rok** od data vydání. Vyjádření je platné pouze v rámci předmětného projektu a pro důvod vydání vyjádření stanovený žadatelem v žádosti.

Vyjádření pozbývá platnosti uplynutím doby platnosti, změnou rozsahu zájmového území i změnou důvodu vydání vyjádření uvedeného v žádosti, to vše v závislosti na tom, která ze skutečností rozhodná pro pozbytí platnosti tohoto vyjádření nastane nejdříve. Po skončení platnosti si musíte podat novou žádost na adrese https://www.zadostovyjadreni.cz/vodafone/.

S pozdravem

Vodafone Czech Republic a. s.
náměstí Junkových 2808/2
150 00 Praha 5

**Seznam příloh/přiložených souborů:**
Zadost_210901-1336332139.pdf



Vodafone Czech Republic a.s.
Náměstí Junkových 2
155 00 Praha 5

Vodafone péče o zákazníky: 800 77 00 77
IČO: 25788001, DIČ: CZ25788001
vodafone.cz

Společnost zapsaná v obchodním rejstříku vedeném Městským soudem v Praze, oddíl B, vložka 6064.

První zelená síť

PRO SPOLEČNÉ ZÁŽITKY

D PROJEKT PLZEŇ Nedvěd s.r.o.
Koterovská 177
32600 Plzeň

Vyřizuje:
E-mail:

Naše značka: **E44151/21**

V Praze dne: **1.9.2021**

**Vyjádření a stanovení podmínek pro udělení souhlasu s umístěním stavby v ochranném pásmu sítě technické infrastruktury ( TI ) společnosti T-Mobile Czech Republic a.s.**

Vydané podle § 101 ZÁKONA Č. 127/2005 Sb., o elektronických komunikacích a o změně některých souvisejících zákonů ( zákon o elektronických komunikacích – dále jen ZEK ), ve znění pozdějších předpisů a §161 zákona č. 183/2006 Sb., o územním plánování a stavebním řádu ( stavební zákon) či dle dalších příslušných právních předpisů

**Věc:** **Stavba polní cesty HC9-R a alejová výsadba IP4 v k.ú. Horní Hradiště**
Stupeň: Prověření existence sítě

Na základě předložených projektových podkladů dáváme **souhlasné stanovisko k vydání Územního souhlasu / rozhodnutí (Stavebního povolení)** a následně **souhlas s realizací stavby**.

Dle předložených dokladů nedojde ke kolizi s technickou infrastrukturou společnosti **T-Mobile Czech Republic a.s.**

Toto stanovisko má platnost 1 rok a nelze prodloužit. Po uplynutí platnosti zadejte žádost o nové stanovisko na: https://ochranasiti.t-mobile.cz/vyjadreni/

……..
Ochrana sítí
Technologický úsek

V další komunikaci nebo požadavku doplňujících dotazů, uvádějte do „Předmětu" e-mailu vždy číslo jednací.

PRO SPOLEČNÉ ZÁŽITKY

Příloha č. 1

## Rekapitulace žádosti o vyjádření k existenci sítě elektronických komunikací

| | |
|---|---|
| Číslo žádosti: | E44151/21 |
| Název stavby /akce: | Stavba polní cesty HC9-R a alejová výsadba IP4 v k.ú. Horní Hradiště |
| Datum podání žádosti: | 1.9.2021 |
| Důvod žádosti: | Prověření existence sítě |
| Popis jiného důvodu žádosti: | existence sítí |
| Poznámka: | |

## Žadatel

| | |
|---|---|
| Firma / organizace: | D PROJEKT PLZEŇ Nedvěd s.r.o. |
| IČ | 26388791 |
| DIČ | |
| Kontaktní osoba: | |
| Adresa: | Koterovská 177 |
| Město / obec: | Plzeň |
| PSČ: | 32600 |
| Stát: | |
| E-mail: | |
| Telefonní číslo: | |

## Stavebník

| | |
|---|---|
| Firma / organizace: | Státní pozemkový úřad |
| Kontaktní osoba: | |
| Adresa: | Husinecká 1024/11a |
| Město / obec: | Praha |
| PSČ: | 13000 |
| Stát: | |
| E-mail: | |
| Telefonní číslo: | |

## Stavba

| | |
|---|---|
| Výška nad terénem (metry): | 0 m |
| Projektant: | |
| Druh stavby: | Dopravní infrastruktrura - komunikace, chodníky, cyklostezky apod |
| Hodnota projektu: | 5 mil. Kč |
| Měsíc zahájení stavby: | 01/2022 |
| Měsíc ukončení stavby: | 12/2022 |

## Odeslání stanoviska

| | |
|---|---|
| E-mail: | site@dprojekt.cz |

Příloha č. 2

**Situační plánek**

Zájmová oblast (zájmové oblasti) zadaná žadatelem

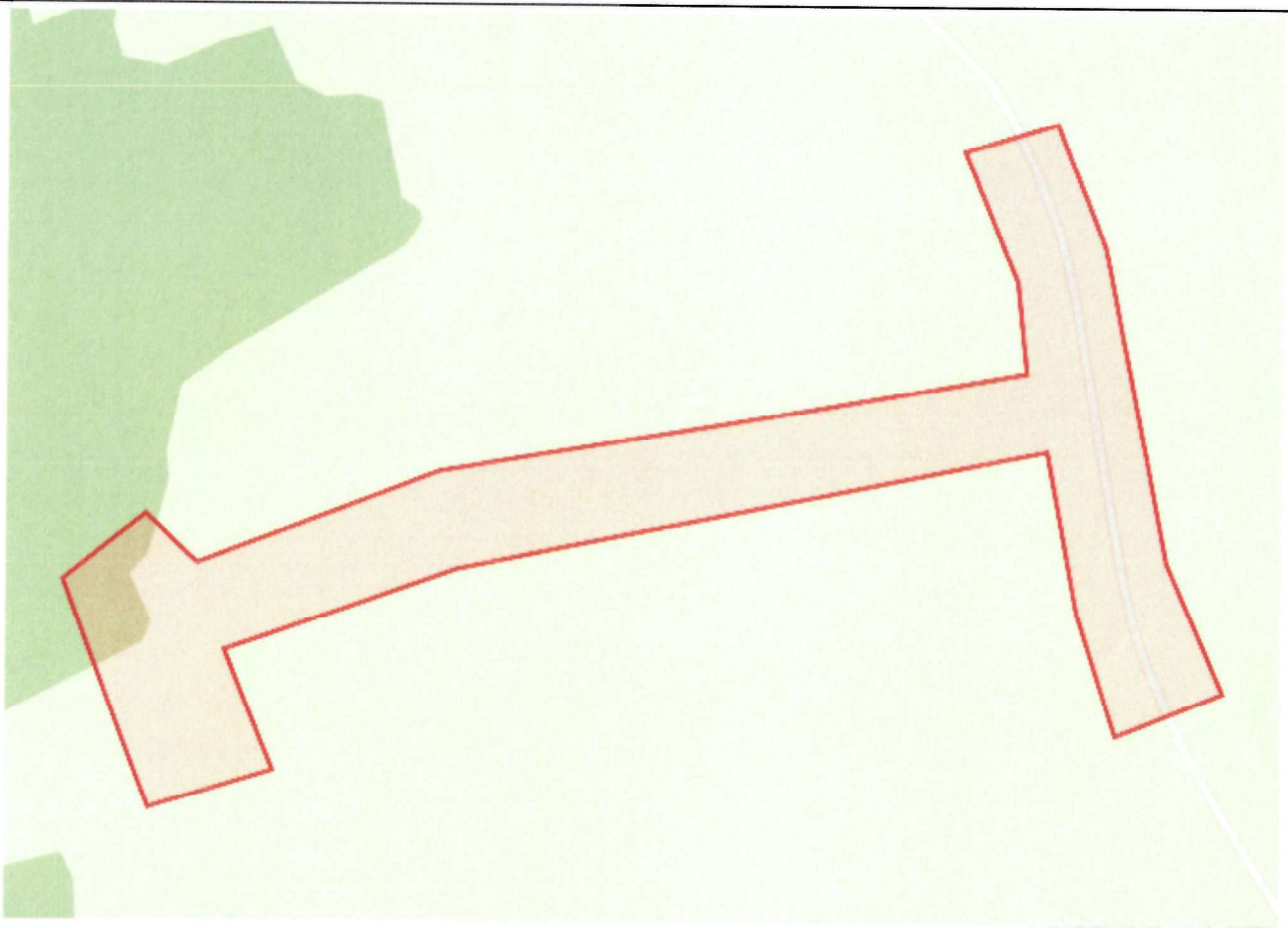


Legenda:

- Optické trasy TMCZ 1
- Optické trasy TMCZ 2 a sítě PASNET
- Elektro trasy NN
- Základnové stanice
- Optická technologie TMCZ 1
- Optická technologie TMCZ 2 a sítě PASNET
- Elektro technologie NN
- Základnové stanice s elektropřípojkou
- Mikrovlnné (MW) spoje
- Body sítě

Druhy sítí:

- Geodeticky zaměřené
- Přibližný průběh
- Plánovaný průběh
- Nadzemní vedení

Geometrie zájmové oblasti (zájmových oblastí) žádosti ve formátu WKT a souřadnicovém systému S-JTSK. Zkopírováním textu lze geometrii zobrazit v jakémkoli softwaru podporujícím formát WKT.

POLYGON((-819936.867843998 -1046186.57370529,-819964.214557647 -1046151.35587769,-820022.197855893 -1046184.4666625,-819989.979085252 -1046336.12278409,-819908.657782445 -1046323.64219483,-819927.558431981 -1046243.1193231,-819774.467050943 -1046214.3749684,-819393.180428041 -1046195.46588546,-819389.378956655 -1046298.53602571,-819375.913061896 -1046379.00592678,-819303.265419219 -1046362.0925876,-819327.456069513 -1046275.33492208,-819337.274763774 -1046073.52000949,-819356.597162205 -1045990.6116683,-819417.086664802 -1045999.2760809,-819396.058737185 -1046086.32641944,-819398.736314307 -1046144.92889233,-819776.651114869 -1046151.92563522,-819936.867843998 -1046186.57370529))